Narodowe Archiwum Cyfrowe, sygn. 1-R-1678

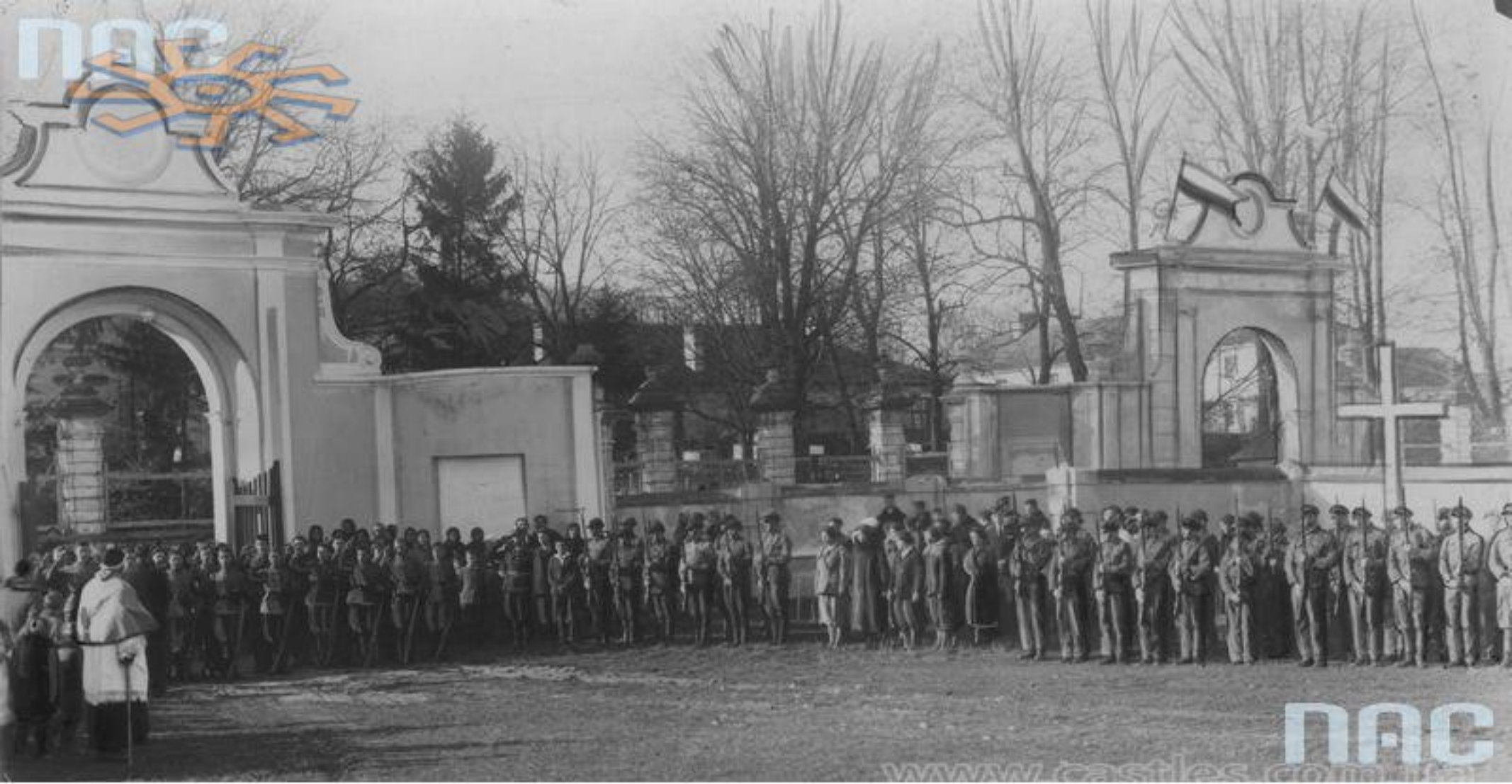

Narodowe Archiwum Cyfrowe, sygn. 1-W-2360

Drudzin w Wiszniowie 4 Lipca

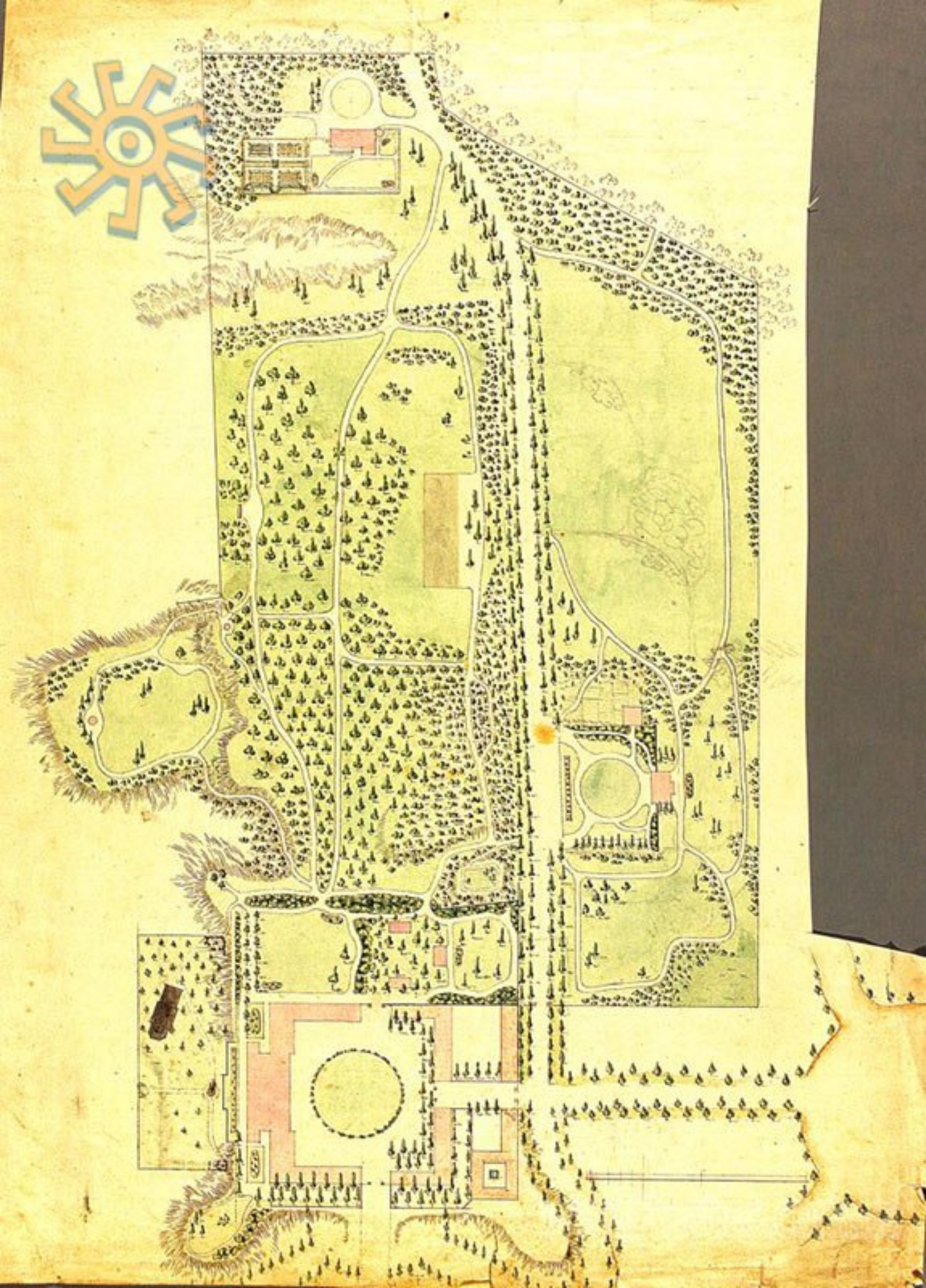

www.castles.com.ua

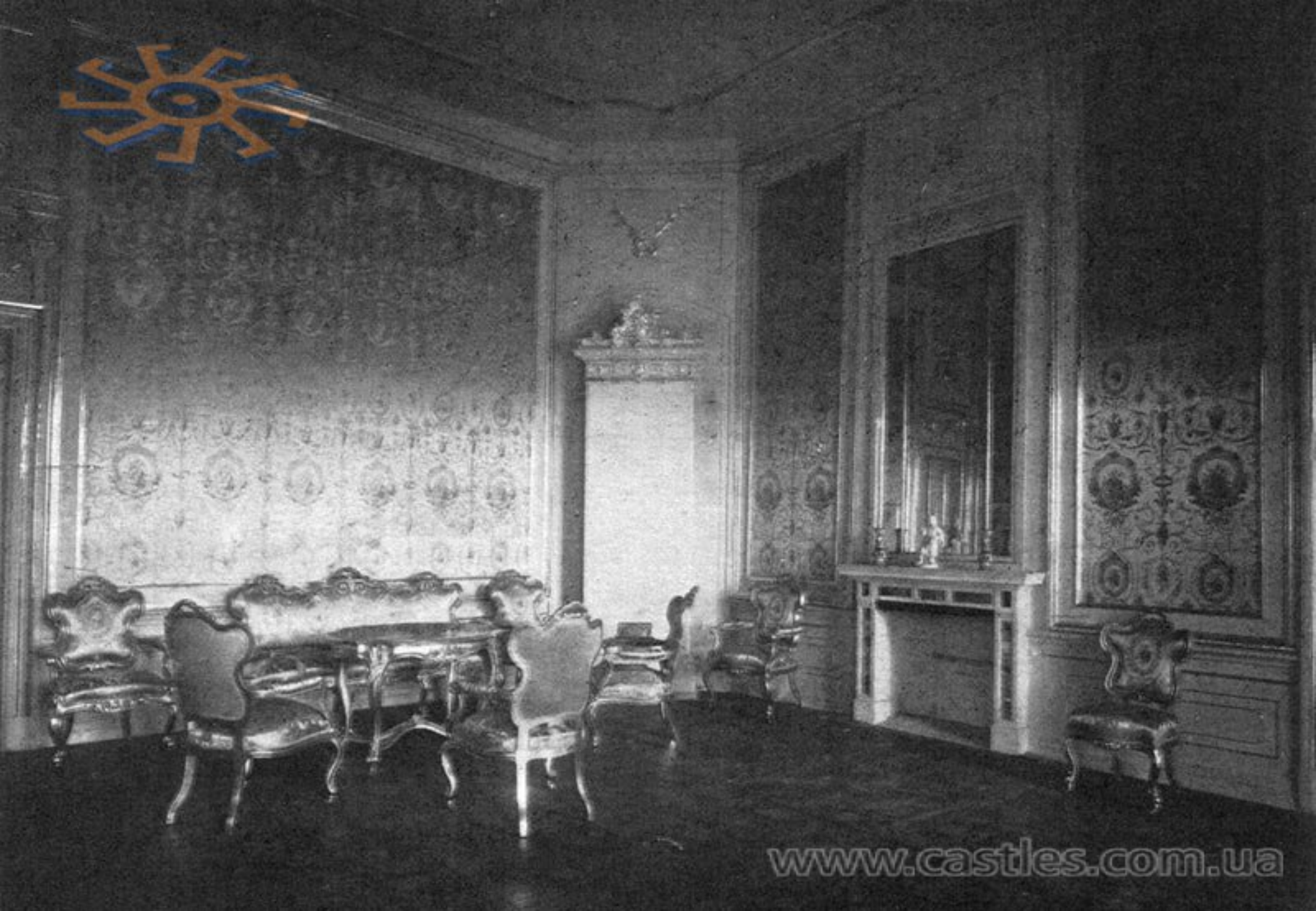
www.castles.com.ua

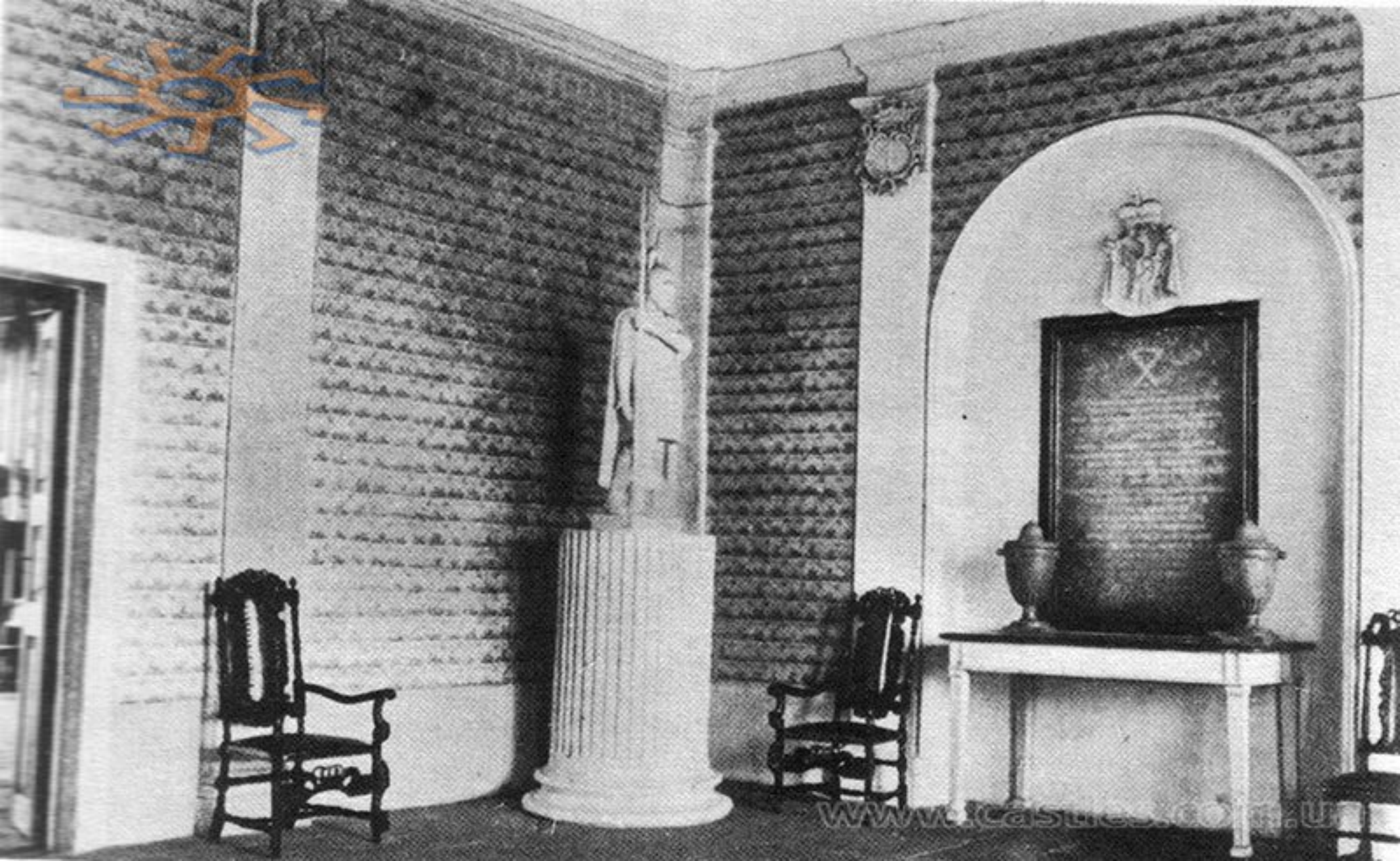

www.castles.com.ua

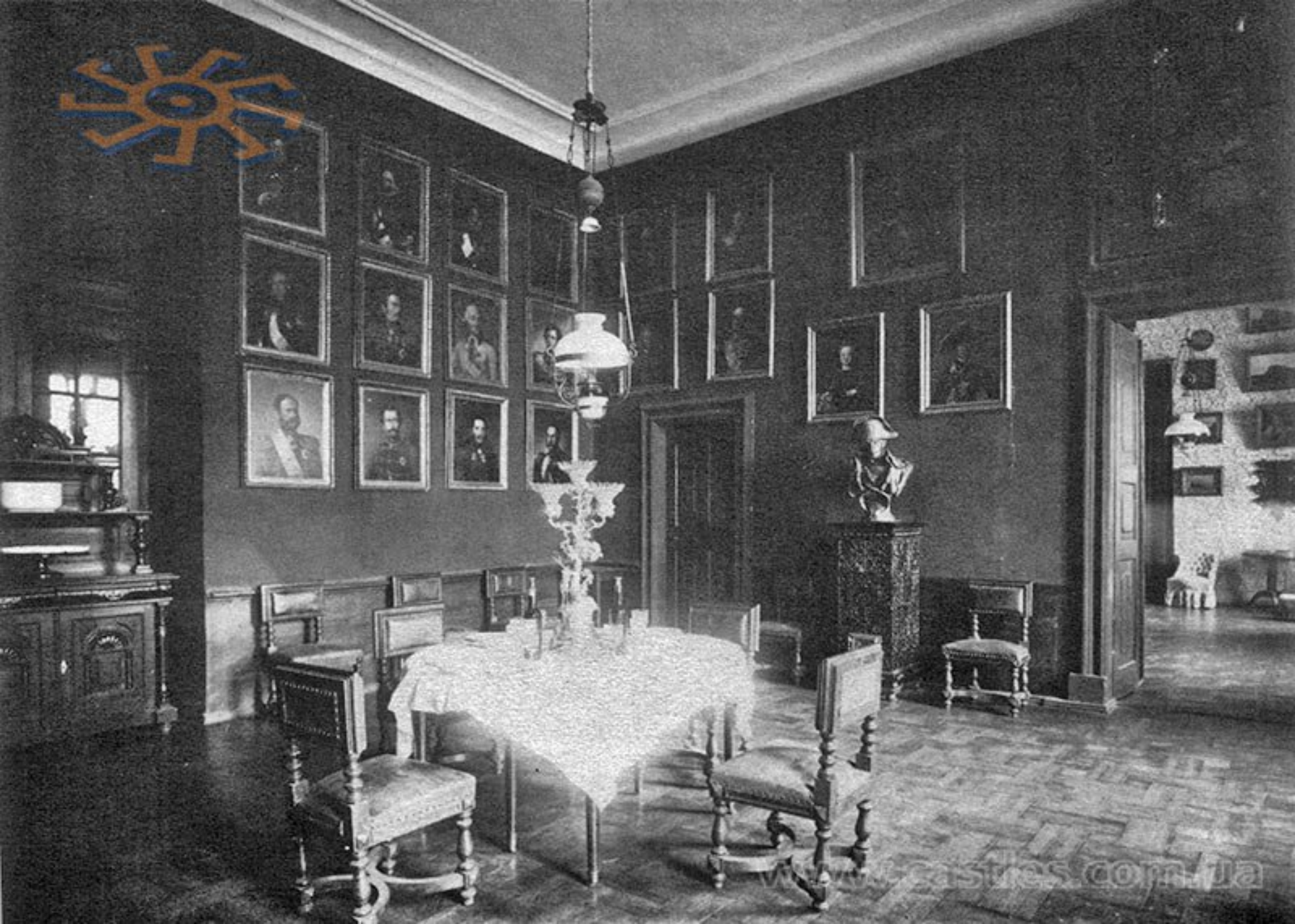
www.castres.com.ua

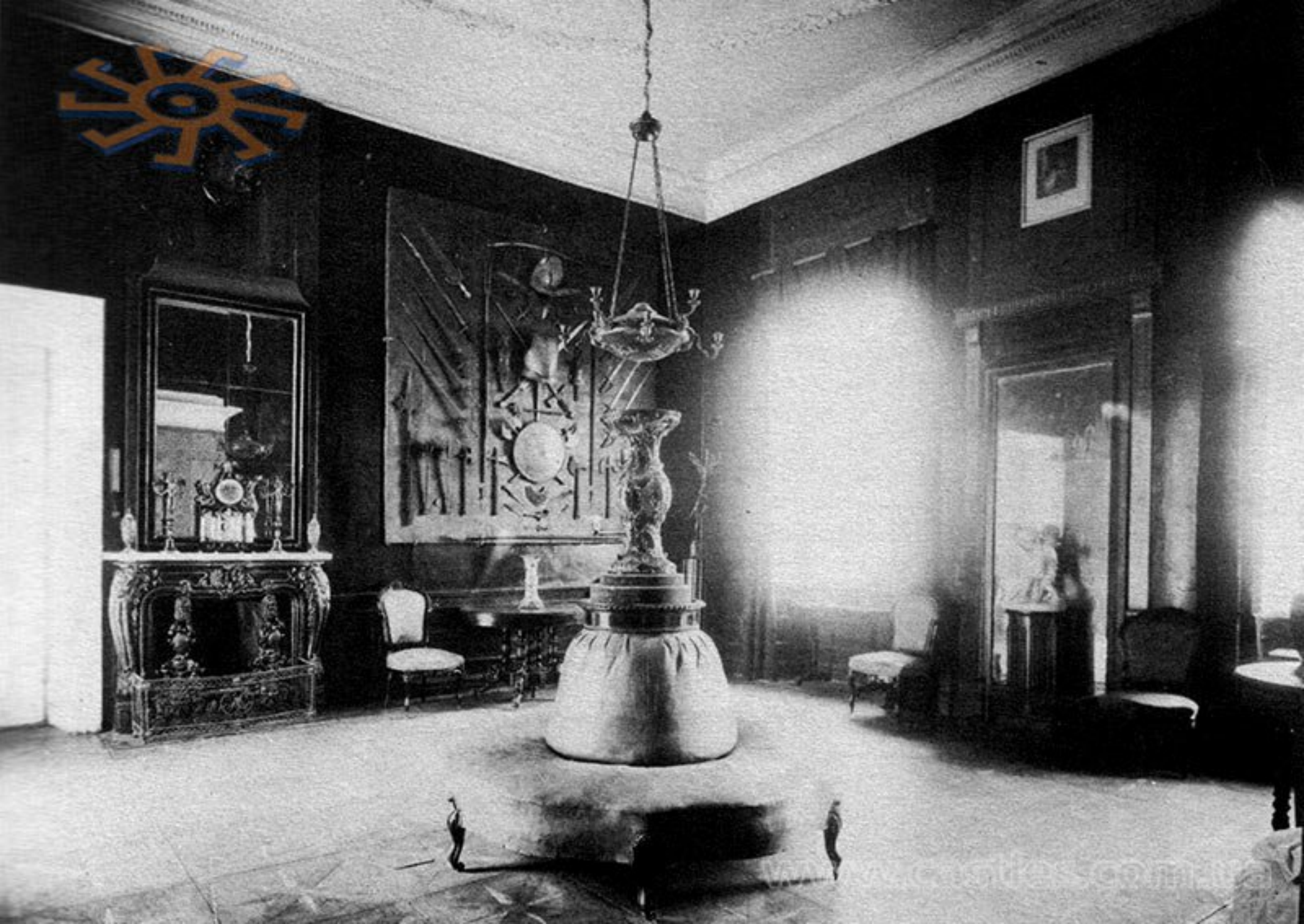

www.castles.com.ua

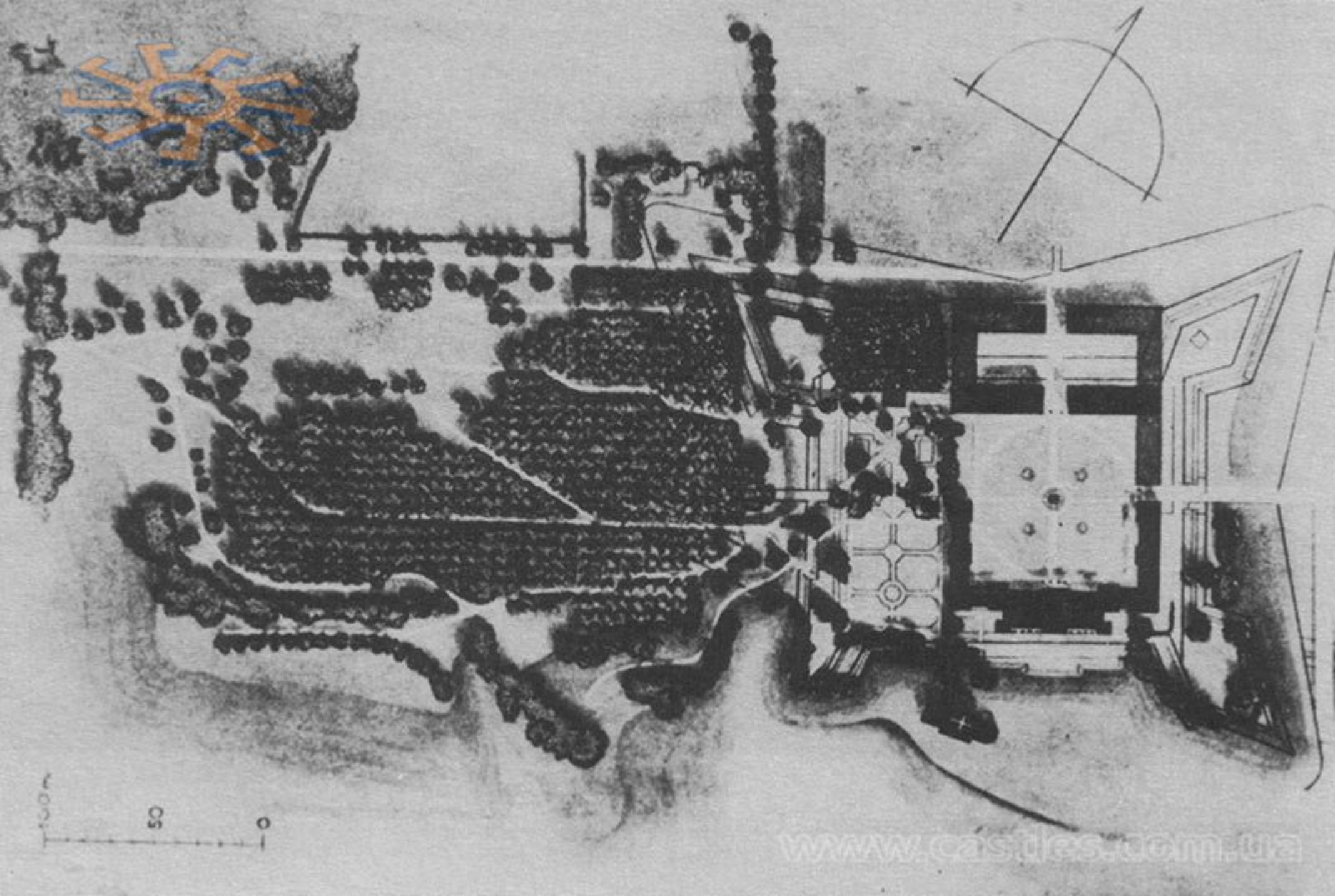
100
50
0

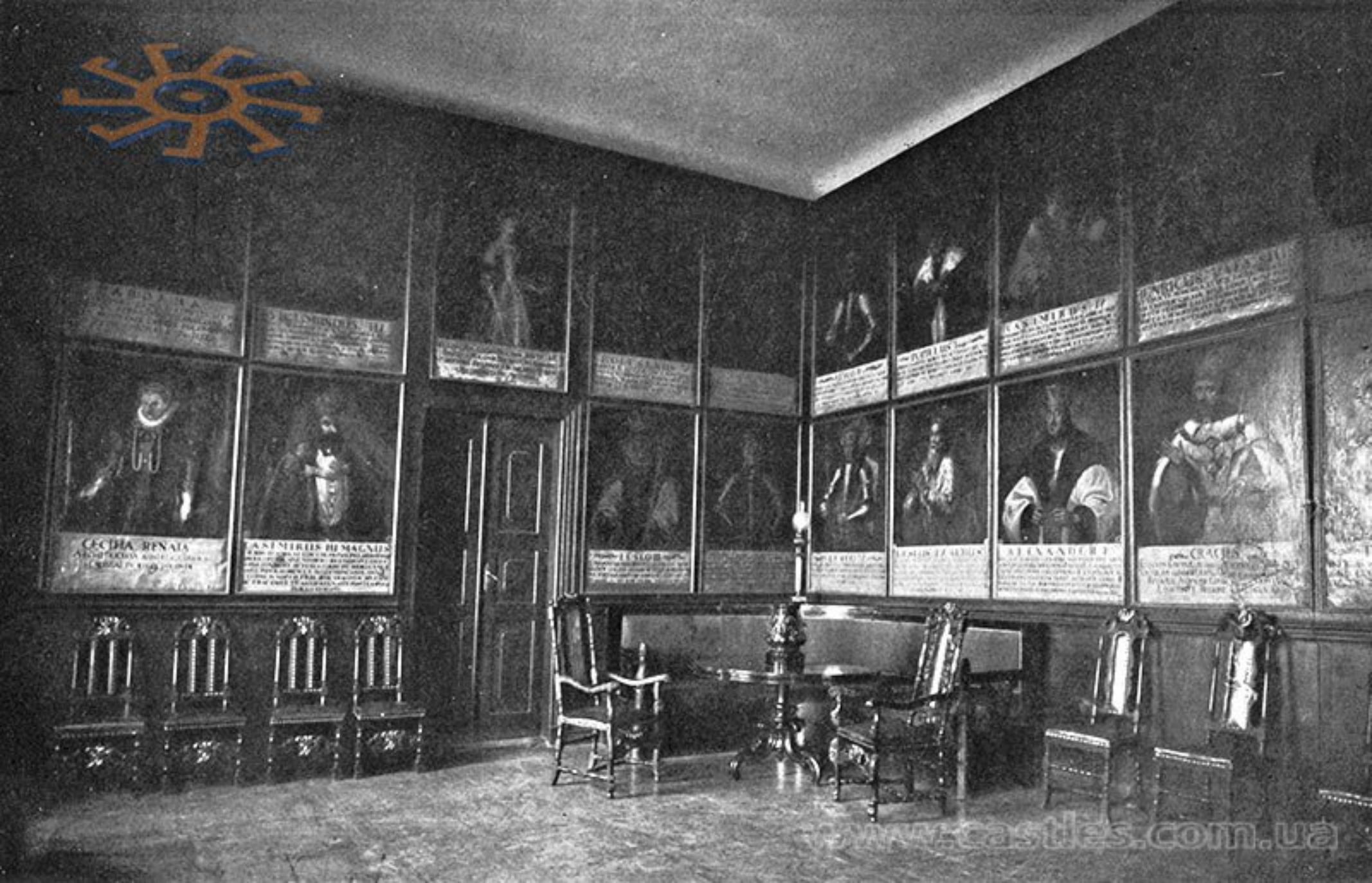

www.castles.com.ua

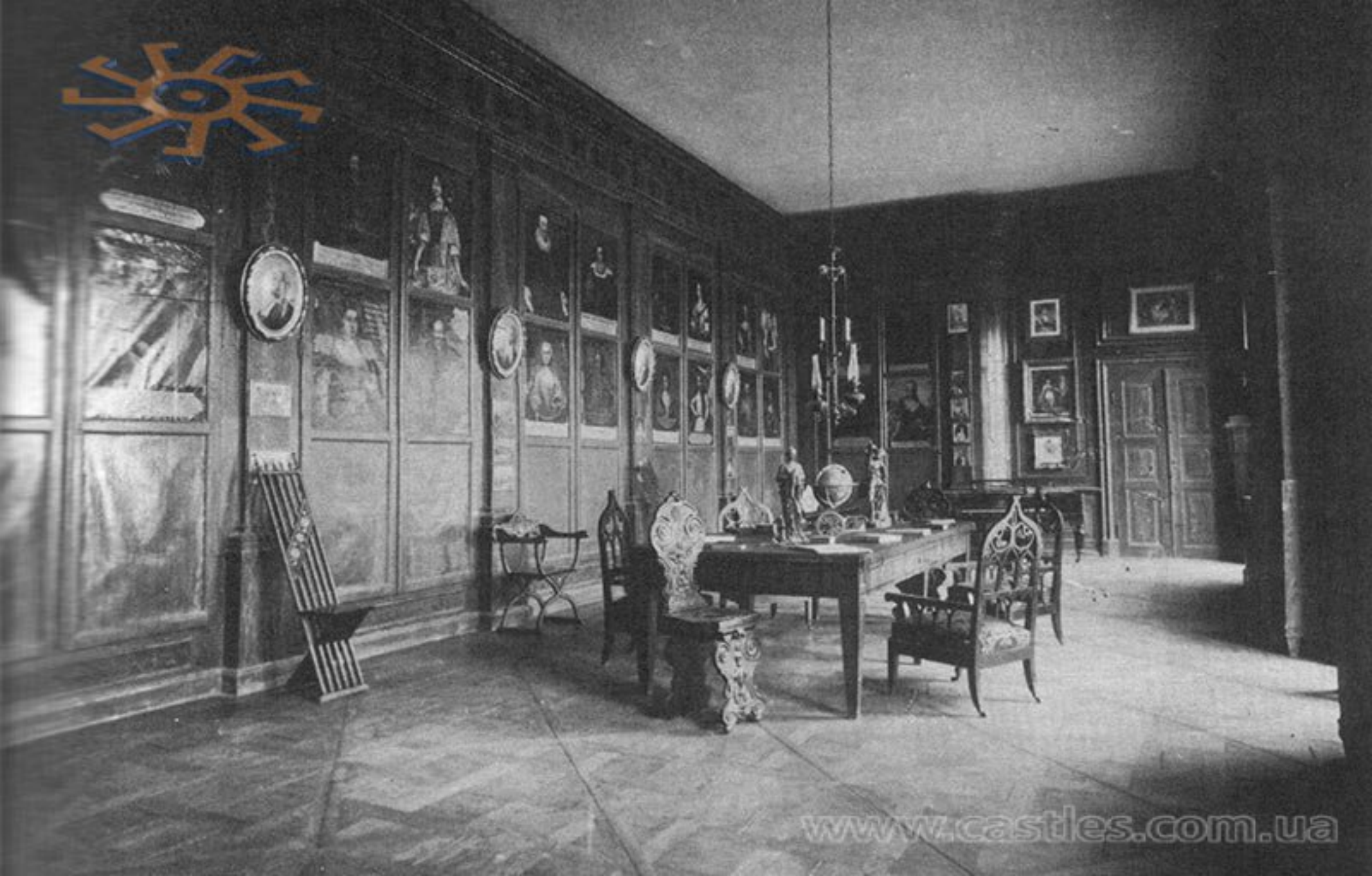
www.castles.com.ua

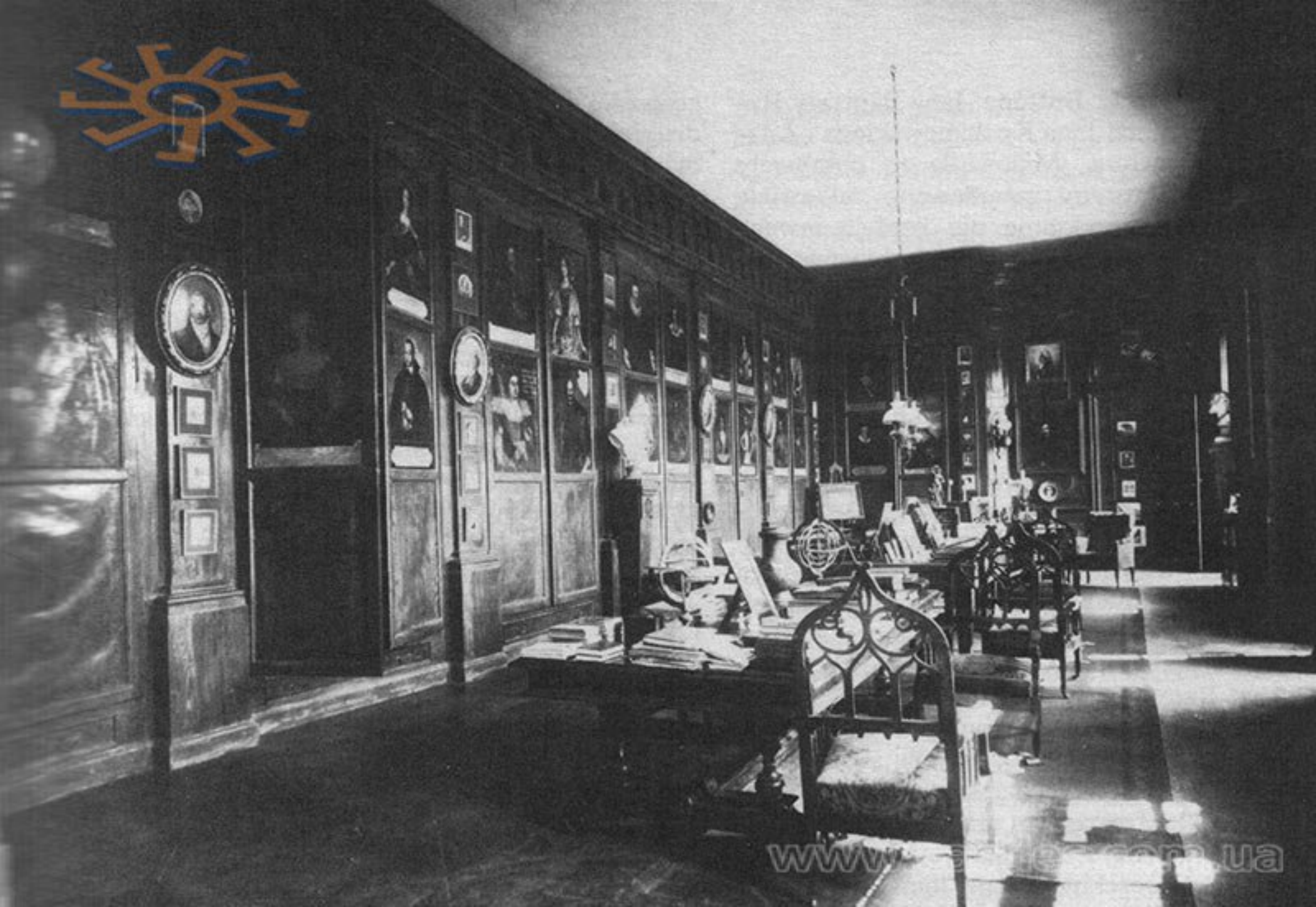

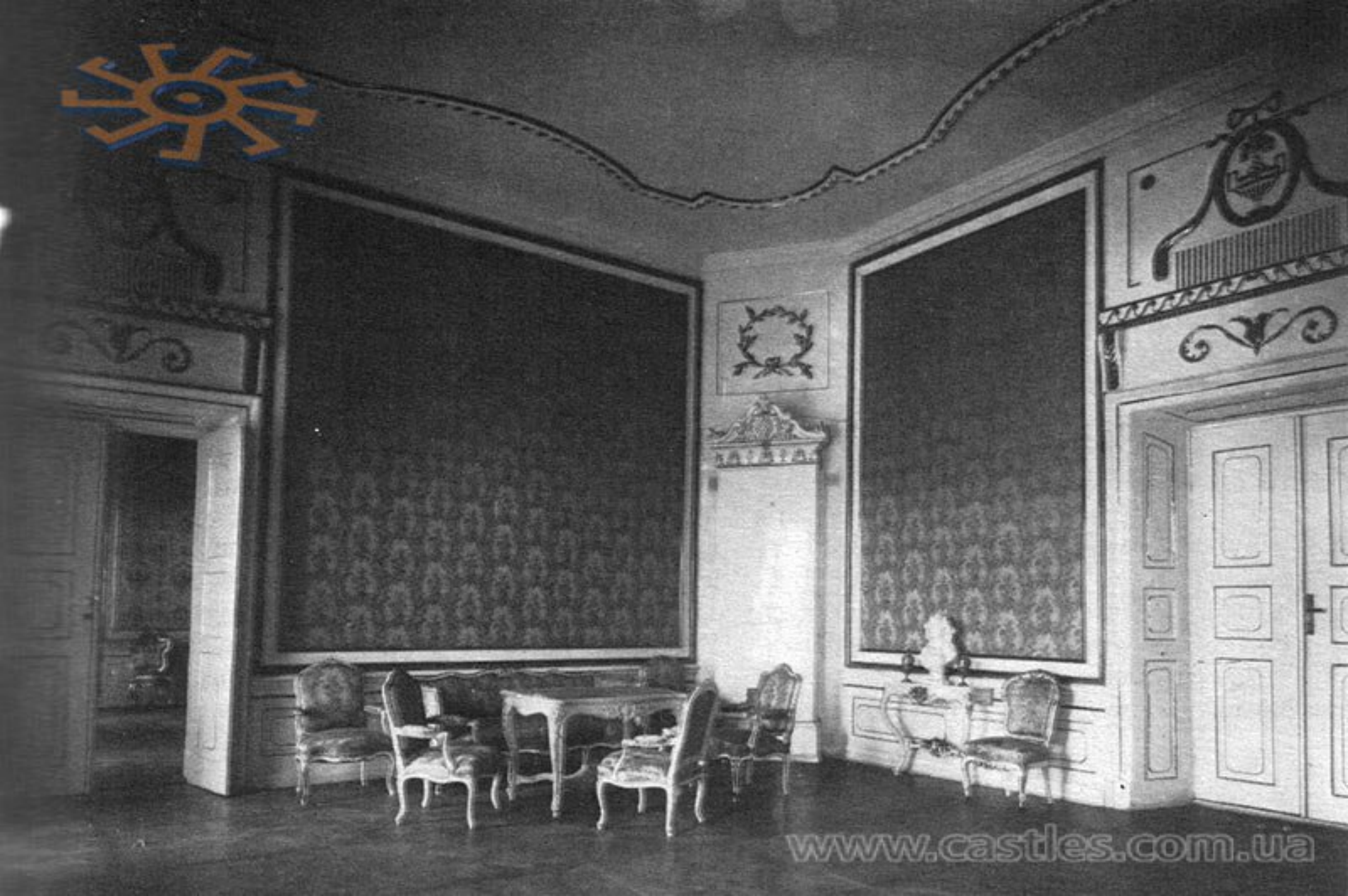
www.castles.com.ua

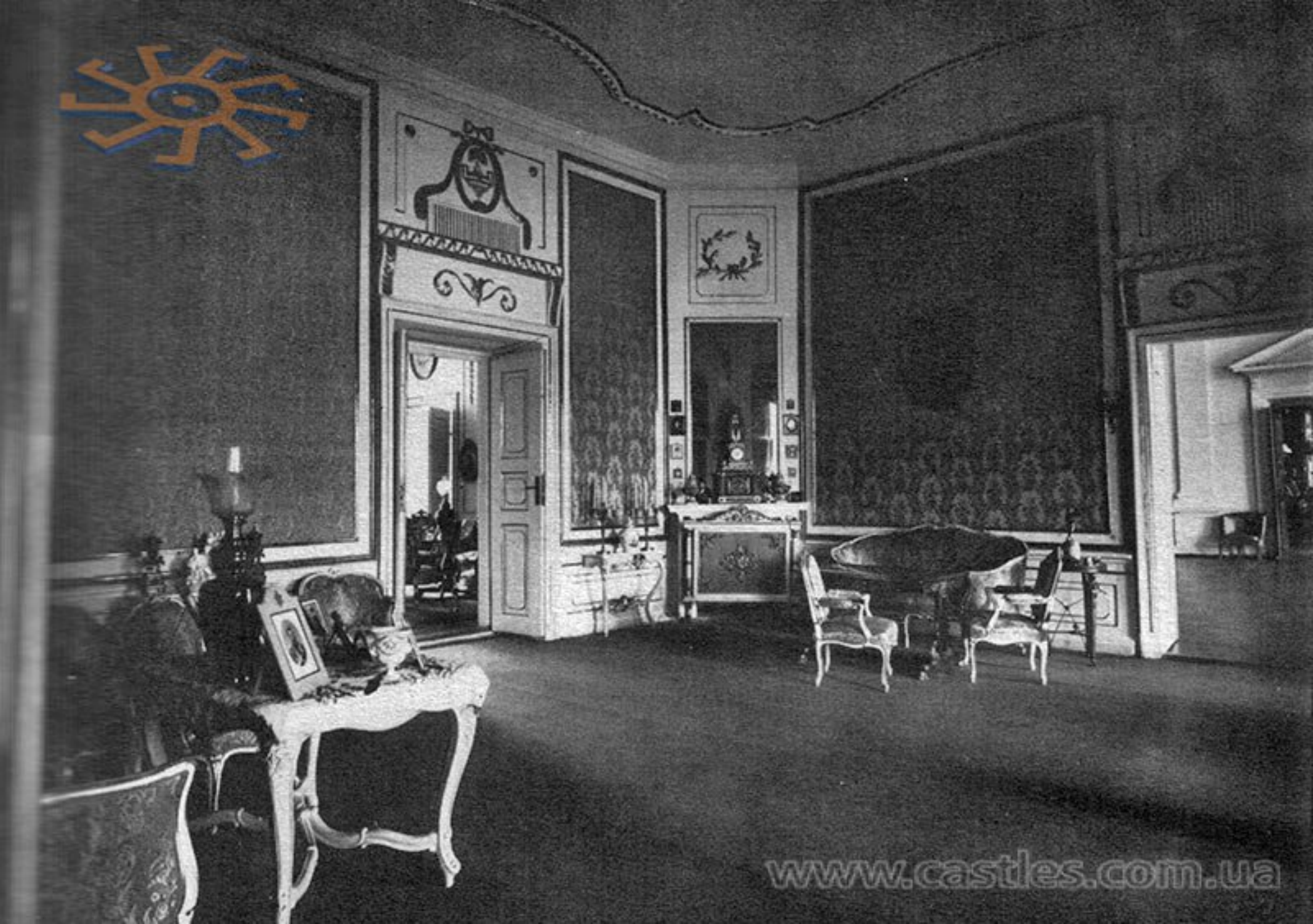
www.castles.com.ua

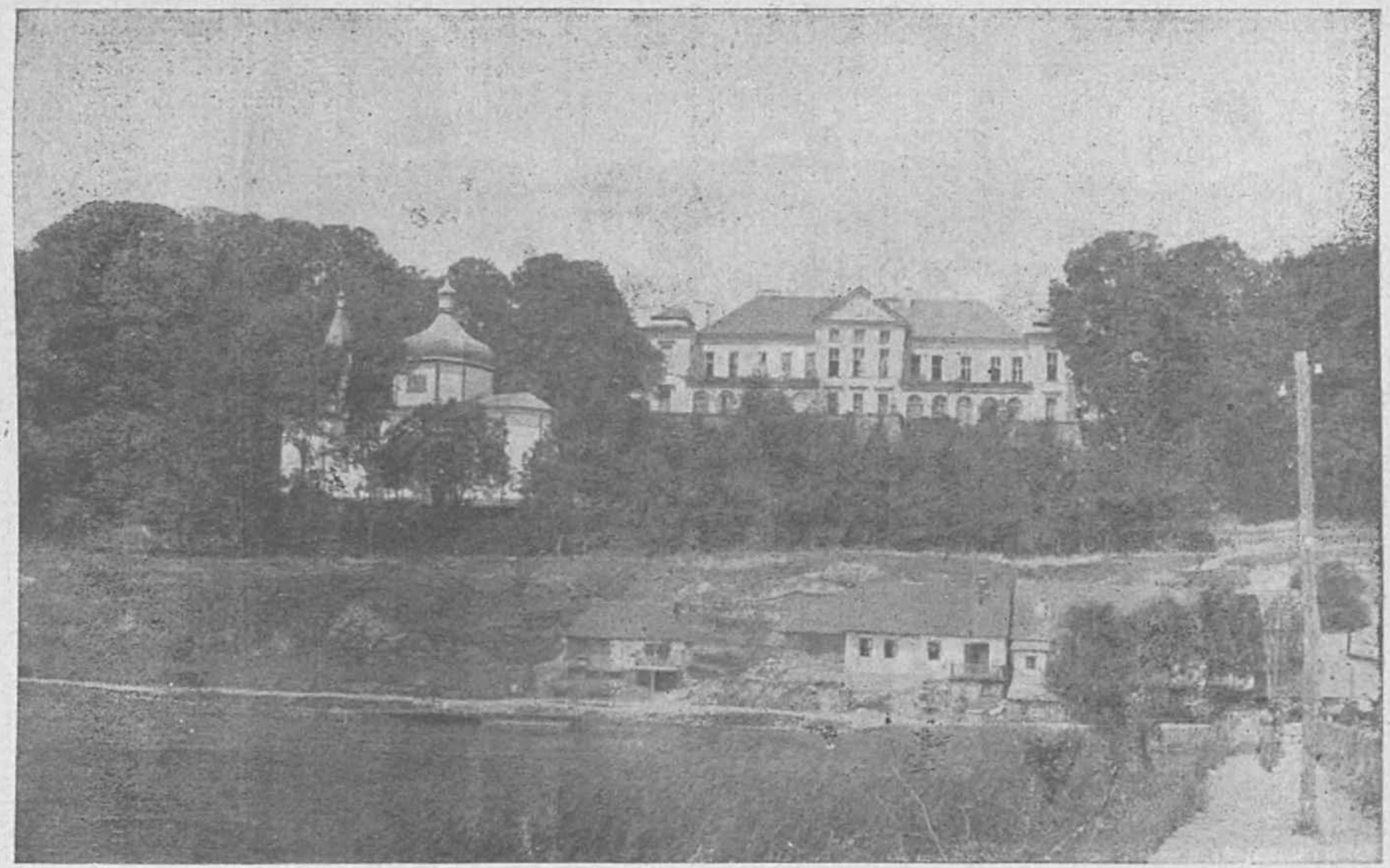

107. *Wiśniowiec:* pałac i cerkiew. Ze zb dr. M. Orłowicza.

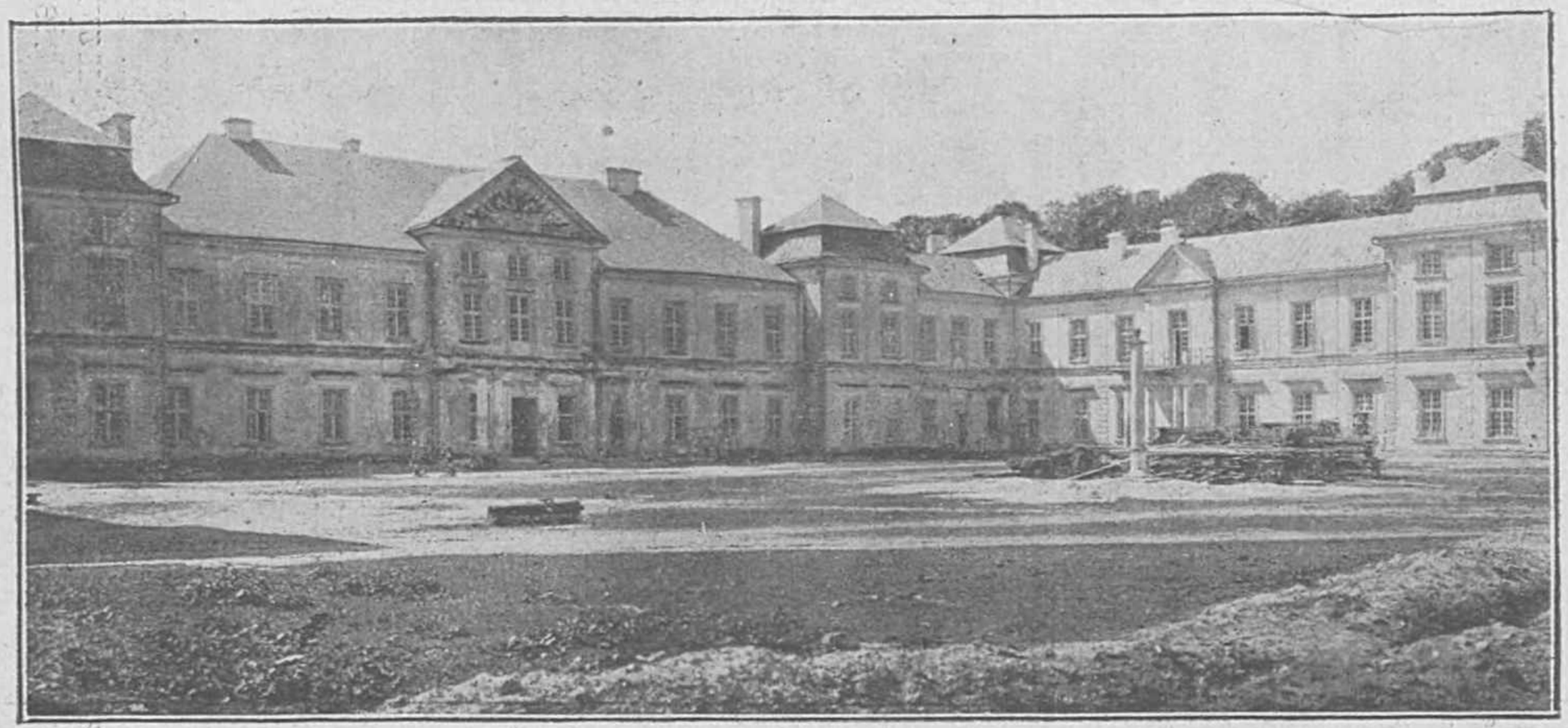

Ze zbiorów Min. Rob. Pub'. 2. *Wiśniowiec:* pałac. Fot. H. Poddębski

www.castles.com.ua

WIŚNIOWIEC. Pałac książąt Wiśniowieckich. WIŚNIOWIEC. Le palais des princes Wiśniowiecki.

ZAMEK
WISTOWIECKI

www.castles.com.ua

www.castles.com.ua

www.castles.com.ua

Ze zbiorów Min. Rob. Publ.

7. *Wiśniowiec* rynek.

Fot. H. Poddębski

Wiśniowiec

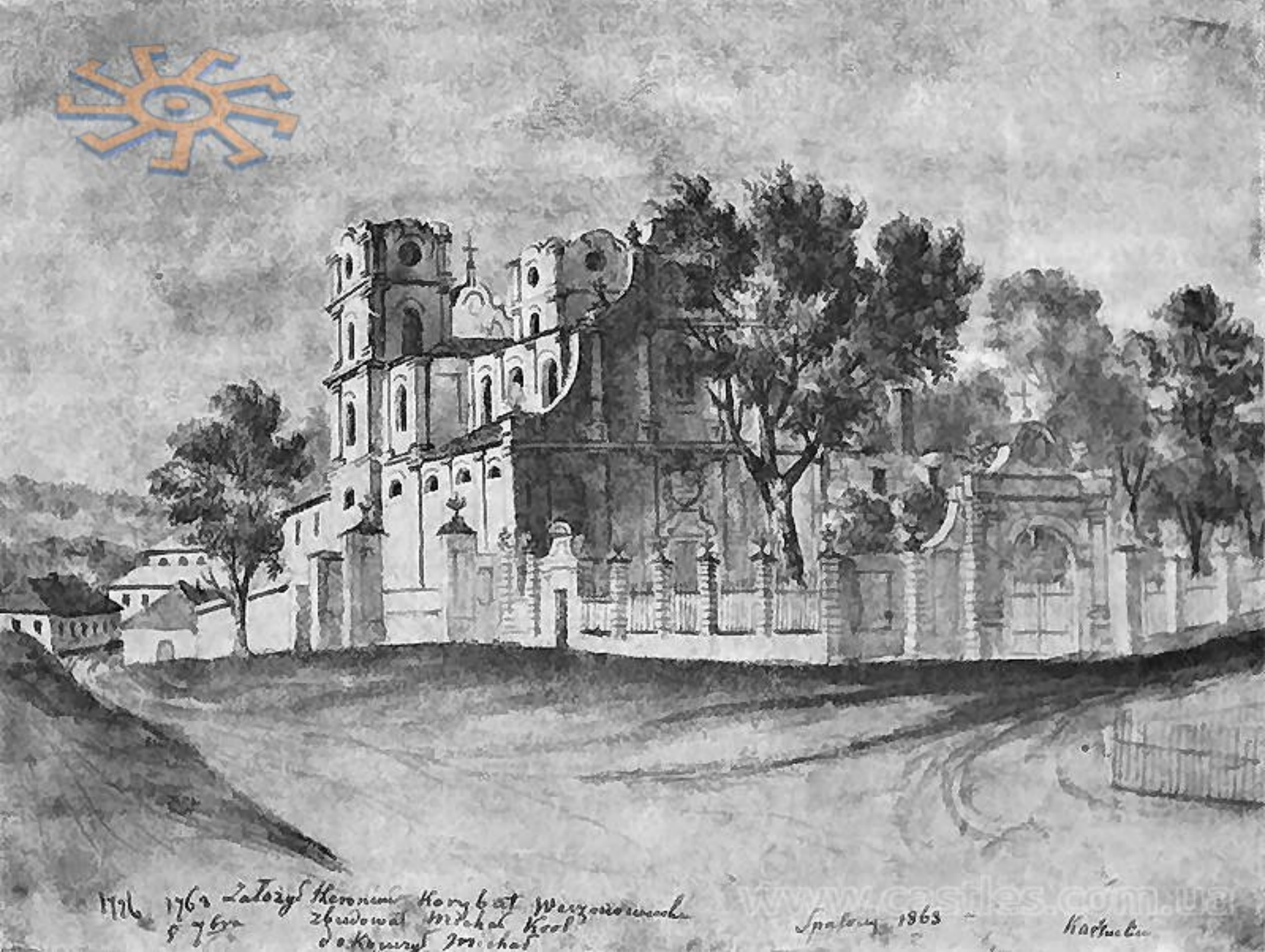

www.castles.com.ua

Костелъ разрушеннаго монастыря (въ 1880-хъ годахъ).

L'église des carmélites (vers 1880).

www.castles.com.ua

www.castles.com.ua

www.castles.com.ua

58. *Stary Zbaraż.* Resztki murów zamkowych. Fot. Radomski

Cerkiew pozostała po księżach Bazylianach, zwana „Monaster" która w roku 1648

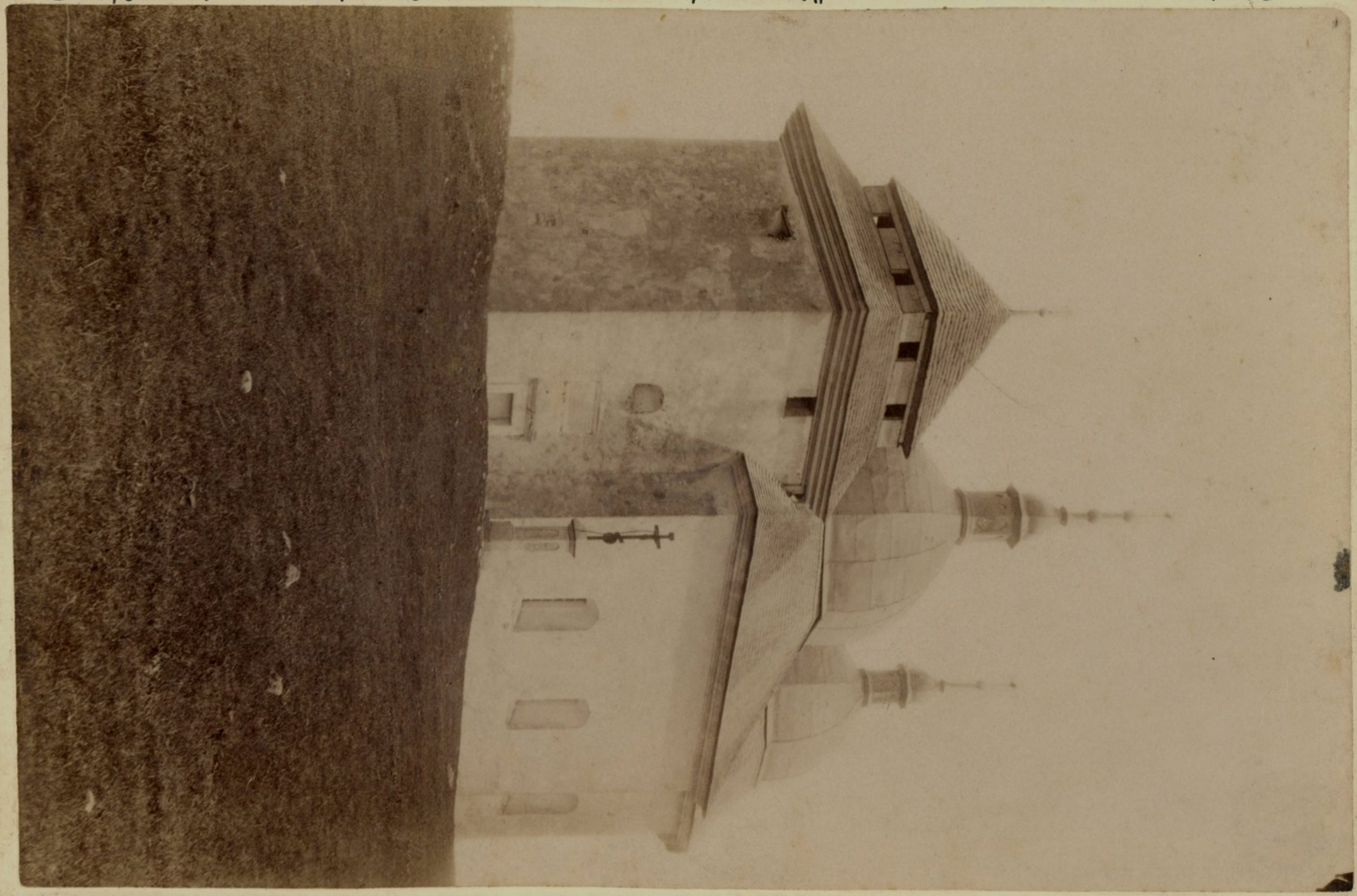

wytrwała napad Tatarów i Kozaków. –

www.castles.com.ua

www.castles.com.ua

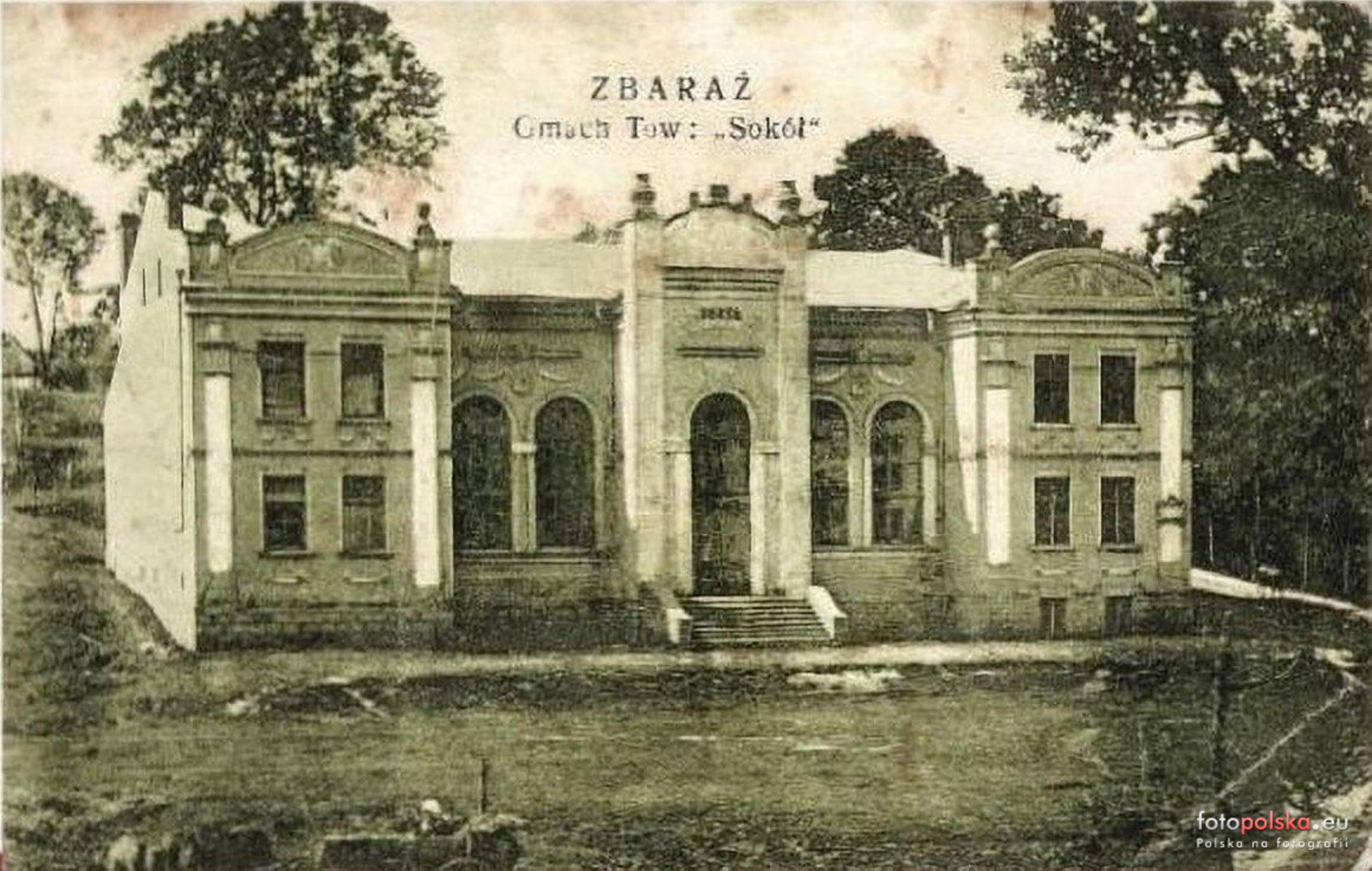

fotopolska.eu
Polska na fotografii

Ogólny widok Zbaraża

Cerkiew i szkoła

Фот. снимокъ изъ Токъ возлѣ Збаража — Fotogr. zdjęcie z Tok obok Zbaraż

Ulica Sienkiewicza

Pozdr

ZBARAŻ. Stara dzwonnica.

Bernardynów.

Zbaraż

Kościół OO. Bernardynów

ZBARAŻ. Kościół O. O. Bernardynów.

POZDROWIENIE ze ZBARAŻA.
Kościół OO Bernardynów.

POZDROWIENIE ze ZBARAŻA
Kościół OO. Bernardynów.

ZDARAŻ. Kościół O. O. Bernardynów.

Zbaraż. Dzwonnica (XVII w.).

fotopolska.eu
Polska na fotografii

Zbaraż. Kościół Bernardynów (XVIII w.).

Ewqa100

fotopolska.eu
Polska na fotografii

Zbaraż. Kościół OO. Bernardynów.

fotopolska.eu
Polska na fotografii

Zbaraż. Kościół OO. Bernardynów

www.castles.com.ua

www.castles.com

www.castles.com.ua

www.castles.com.ua

www.castles.com.ua

Zuzanna Naczyńska

fotopolska.eu
Polska na fotografii

Zbaraż nad Gnieznią. 2 sierpnia 1940 r.

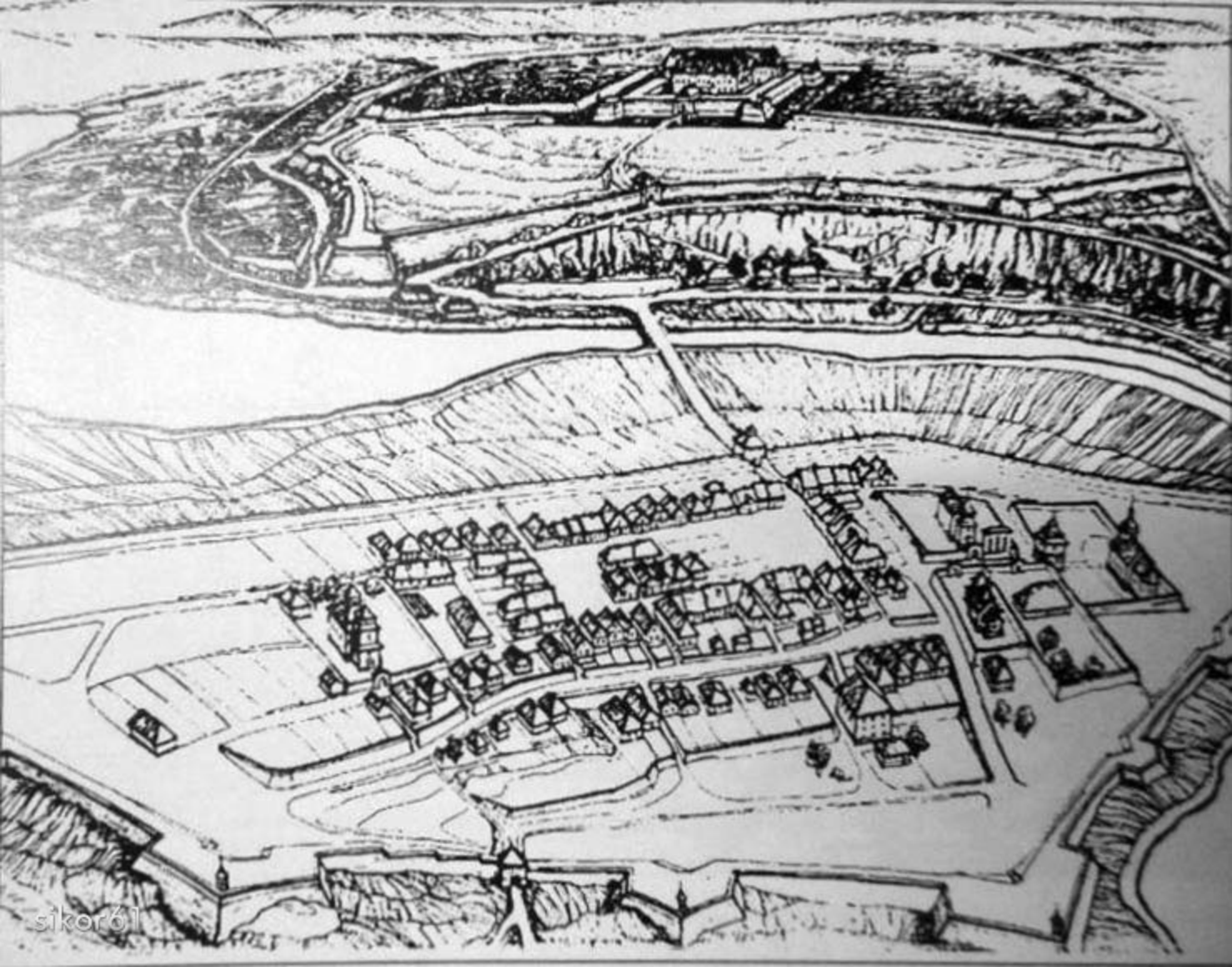

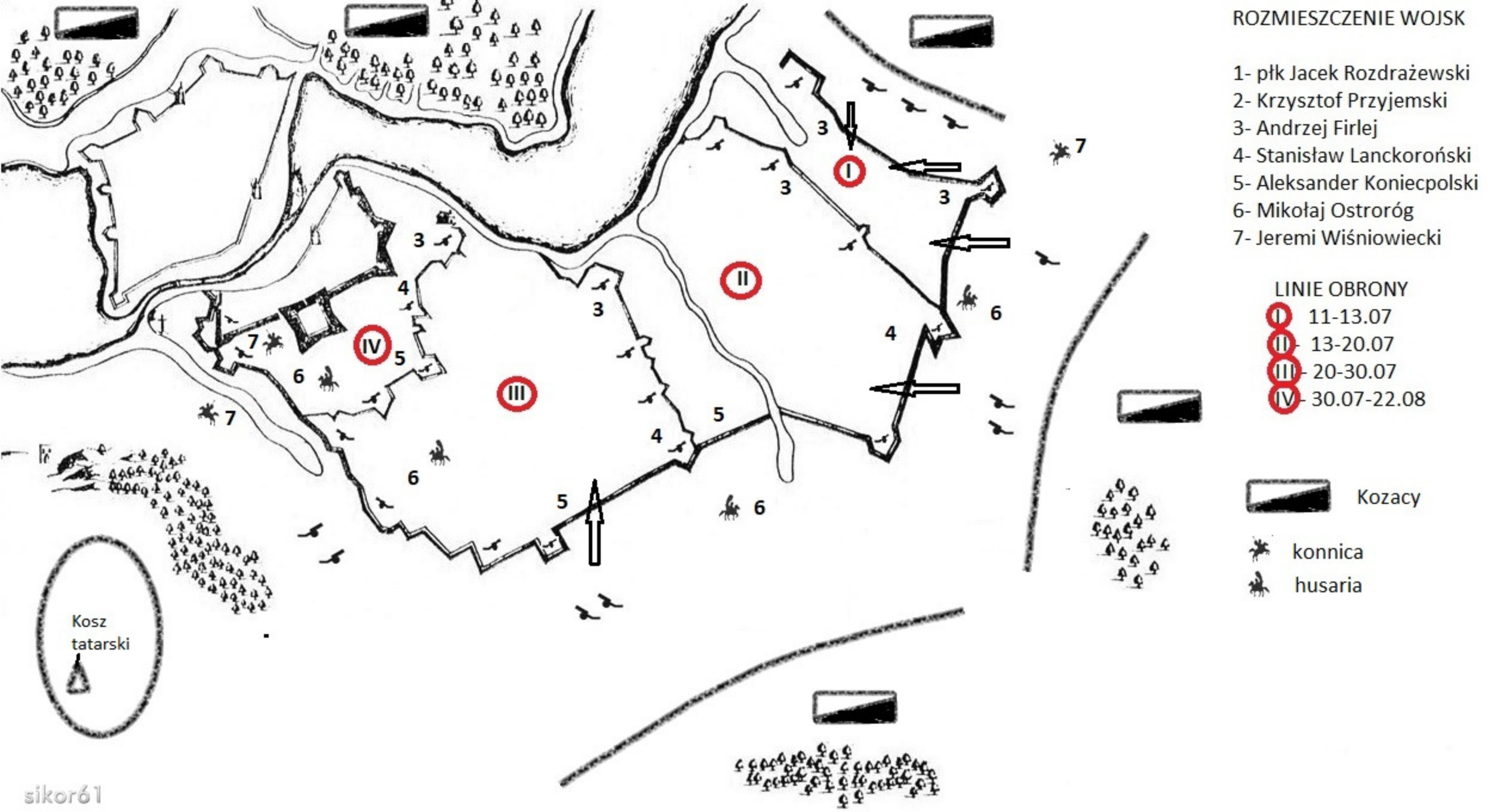
ROZMIESZCZENIE WOJSK
1- płk Jacek Rozdrażewski
2- Krzysztof Przyjemski
3- Andrzej Firlej
4- Stanisław Lanckoroński
5- Aleksander Koniecpolski
6- Mikołaj Ostroróg
7- Jeremi Wiśniowiecki
LINIE OBRONY
I 11-13.07
II - 13-20.07
III - 20-30.07
IV - 30.07-22.08
Kozacy
konnica
husaria
Kosz tatarski
I
II
III
IV
sikor61

Bazarnik
Zaluze
Labaczow
Zbarasz
Przerodek
Alter
Thiergarten
Kosz
tatarski

Załozieckie
Karawanda
n. Podwołoczyska
Kosz tatarski
I
II
III
IV

sikor61

PLAN
Oblężenia wojsk Koronnych pod Zbarazem
1649.

A. Zamek Zbarazki
B. Tabor Ks Wisniowieckiego
a. Attak Tatarów 10 lipca
b. Półki Ks. Wisniowieckiego i Koniecpolskiego.
c. Piechota Burtaja 11. Lipca.
d. Piechota Przyjemskiego
e. Jazda Mrozowieckiego
f. Jazda Marka Sobieskiego
g. Aprosze i baterje Kozackie
Pierwiastkowy oboz Polski
Oboz sciesniony.
Oboz ostatecznie zmniejszony
Polacy
Kozacy
Tatarzy.

Zbaraż - Oleż - w. kozackie - 1649 -
1811
Plan Zbaraż
213x240/649-1

Zatuzeker Vorst.

Bazarzynce

ZBARAŽ

Przegroder Vorst.

Zatuże

Tarnopoler Vorst.

Zbaraž stary

213,7

Wasylinska

Werniaki

Motytówka

Kobanista

Kretowce

Lubianka

Bazarz

Judowicker Vorstadt

Zaluzer Vorstadt

ZBARAŻ

Zaluże

Ruine

Schloss

185,4

151,6

210,7

25.7767, 49.6670

sikor61

PRZEDMIEŚCIE
ZAŁUSKIE

Bazarzyńce

94

323

Pompa wdc.

Staw Wschodni

349

ZBARAŻ

PODZA

M.

Staw

St

Br.

Fw.

Kl.

M.m.

M.P.

D

Z.

GENEALO
OKEM.PL

Fotogr: Klara Vogel

KOŚCIÓŁ BERNARDYNO

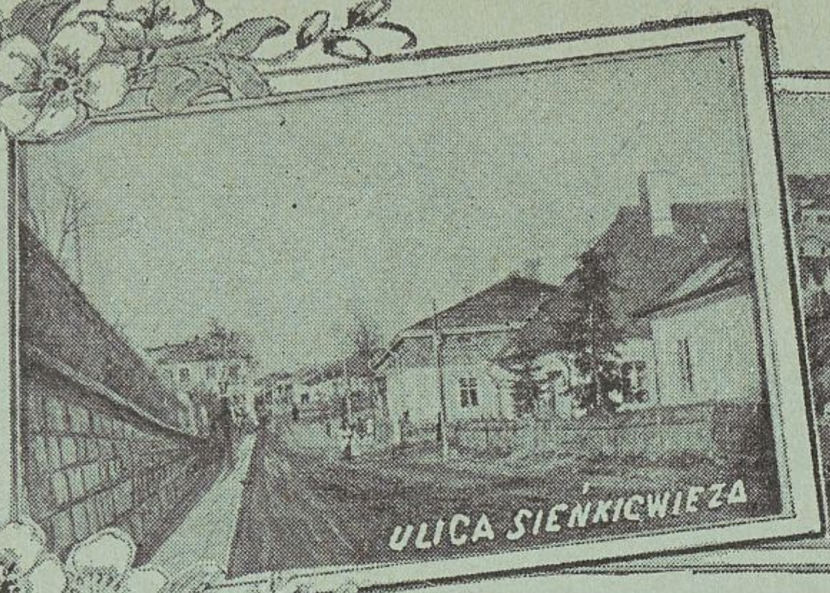
ULICA SIENKIEWICZA

ULICA SKRETNSKIEGO

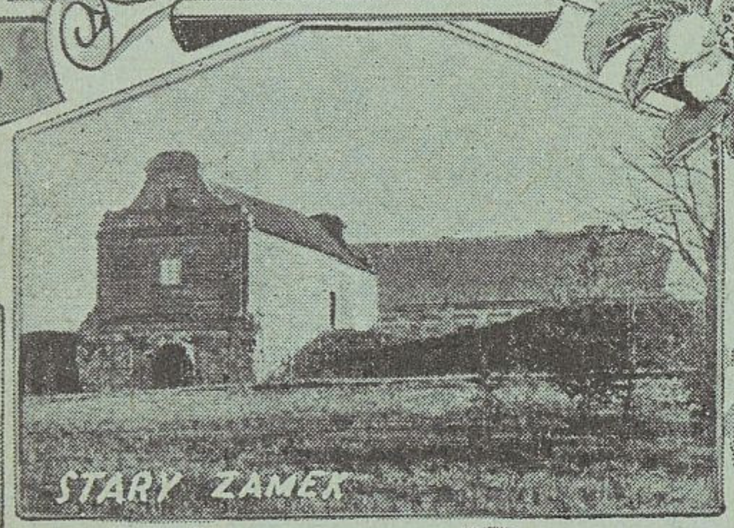
STARY ZAMEK

Zdrowie.....

Pozdrowienie ze Zbaraża.

Pozdrowienie ze Zbaraża

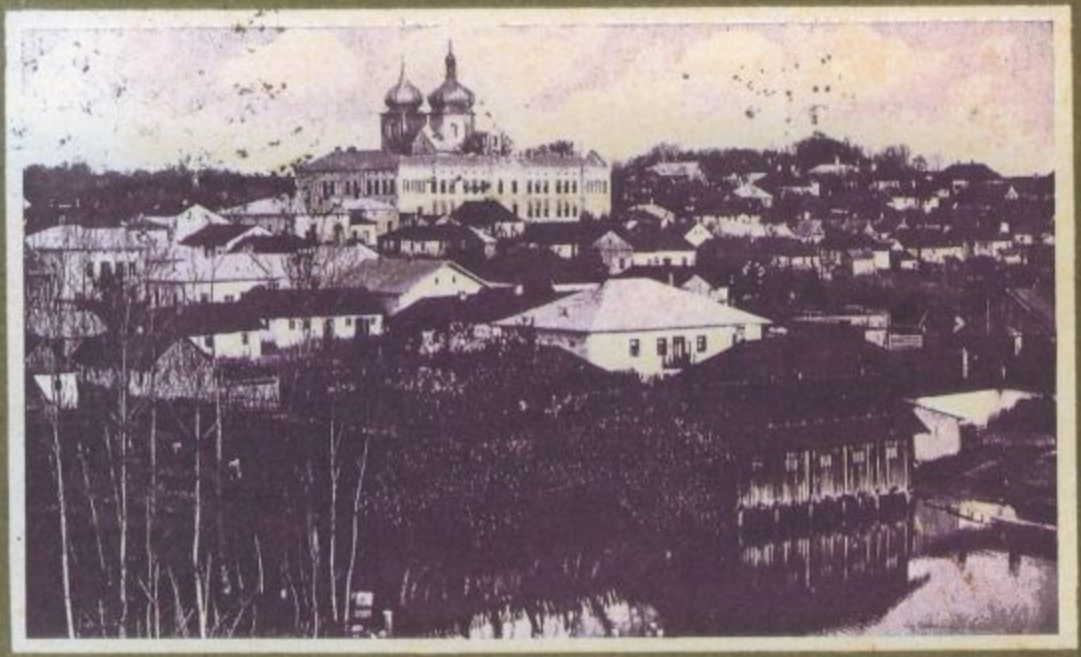

Pozdrowienie ze Zbaraża

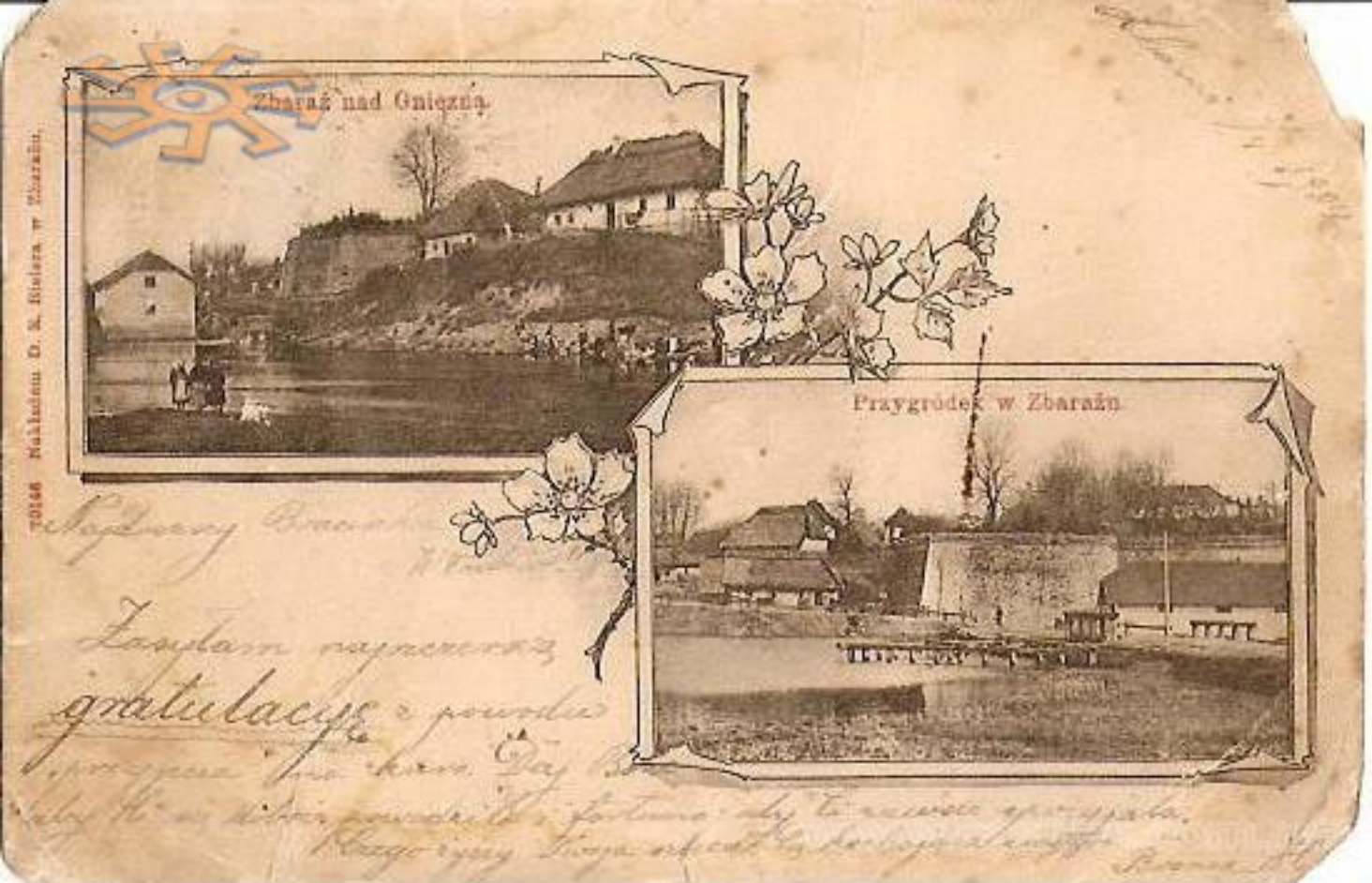
Zbaraż nad Gniezną
Przygródek w Zbarażu
Zasyłam najszczerszą
gratulacyę z powodu

Pozdrowienie ze Zbaraża.

Grüss von der russischen Grenze aus.

Leo Fuchsgelb

21/6 900

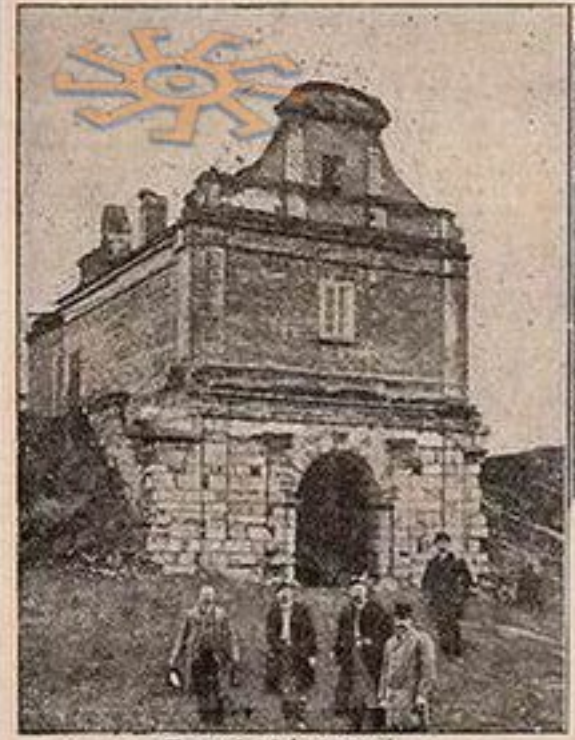

Zamek [:brama:]

Część zamku od strony południowej

Pozdrowienie ze ZBARAŻA, zasyła
Ewelina Joanna Gottwaldówna
nauczycielka przedmieścia
w Zbarażu (Zaluże)

Zbaraż — Przedmieście Przegródek.

12/4 1907. [illegible]

[illegible]

Kochająca Matka [illegible]

45679 Nakładem D. E. Bielaja w Zbarażu.

Zbaraź. Rynek zbarazki.

Zbaraź. Rynek zbarazki.

Zbaraż

Rynek (strona północna)

Zbaraż

Rynek (strona półwocna)

fotopolska.eu
Polska na fotografii

Zbaraż

Rynek (strona półwocna)

sikor61

ZGARAŻ. Rynek.

ZBARAŻ. Rynek.

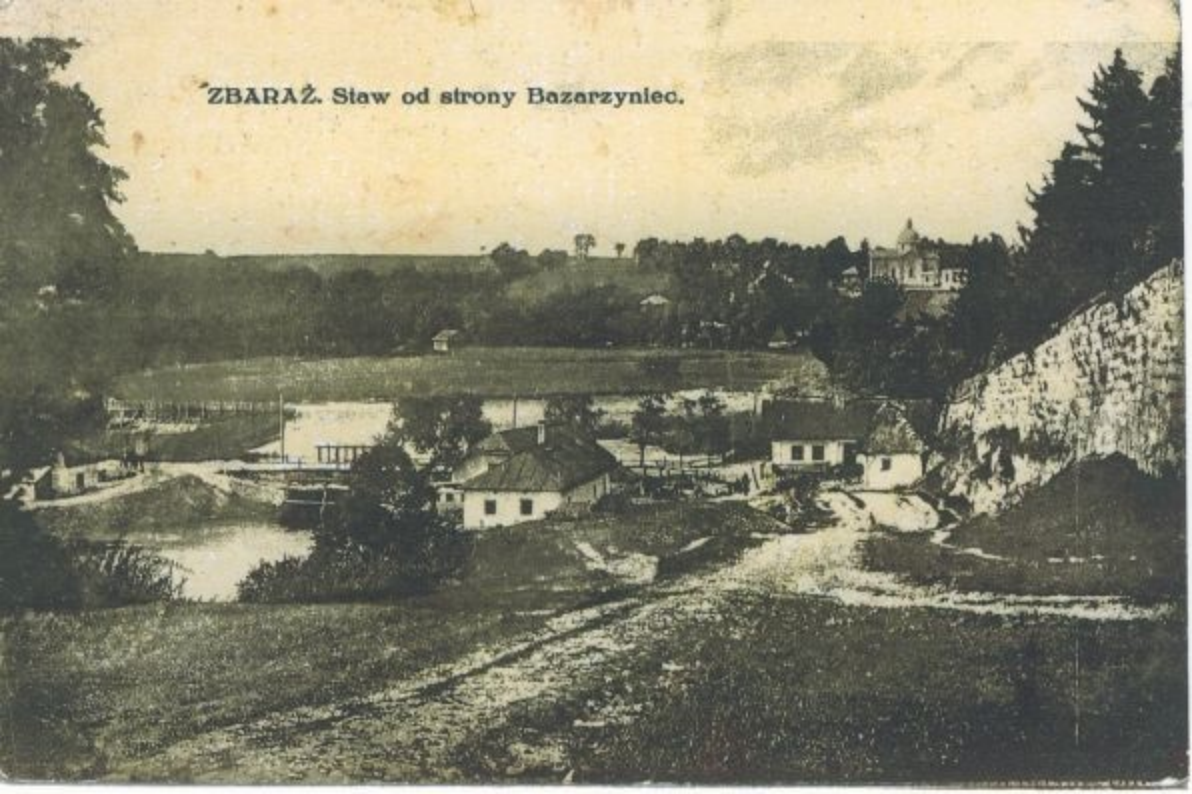
ZBARAŻ. Staw od strony Bazarzyniec.

ZBARAŻ. Ogólny widok od strony Załuża.

ZBARAŻ. Ogólny widok od strony Załuża.

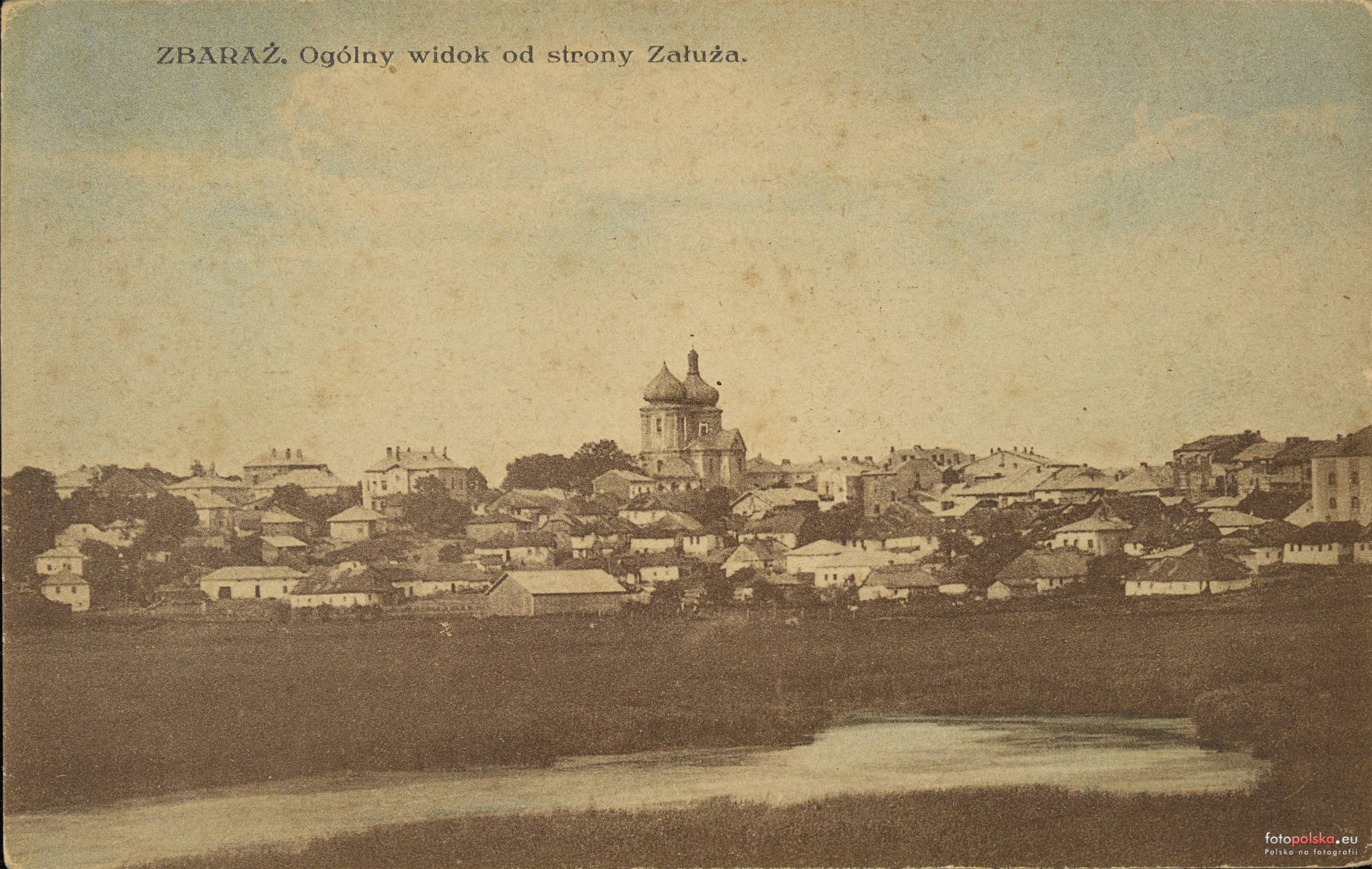

fotopolska.eu
Polska na fotografii

Pozdrowienie ze Zbaraża

fotopolska.eu
Polska na fotografii

Ogólny widok Cerkwi
Cerkiew i szkoła
www.castles.com.ua

sikor61

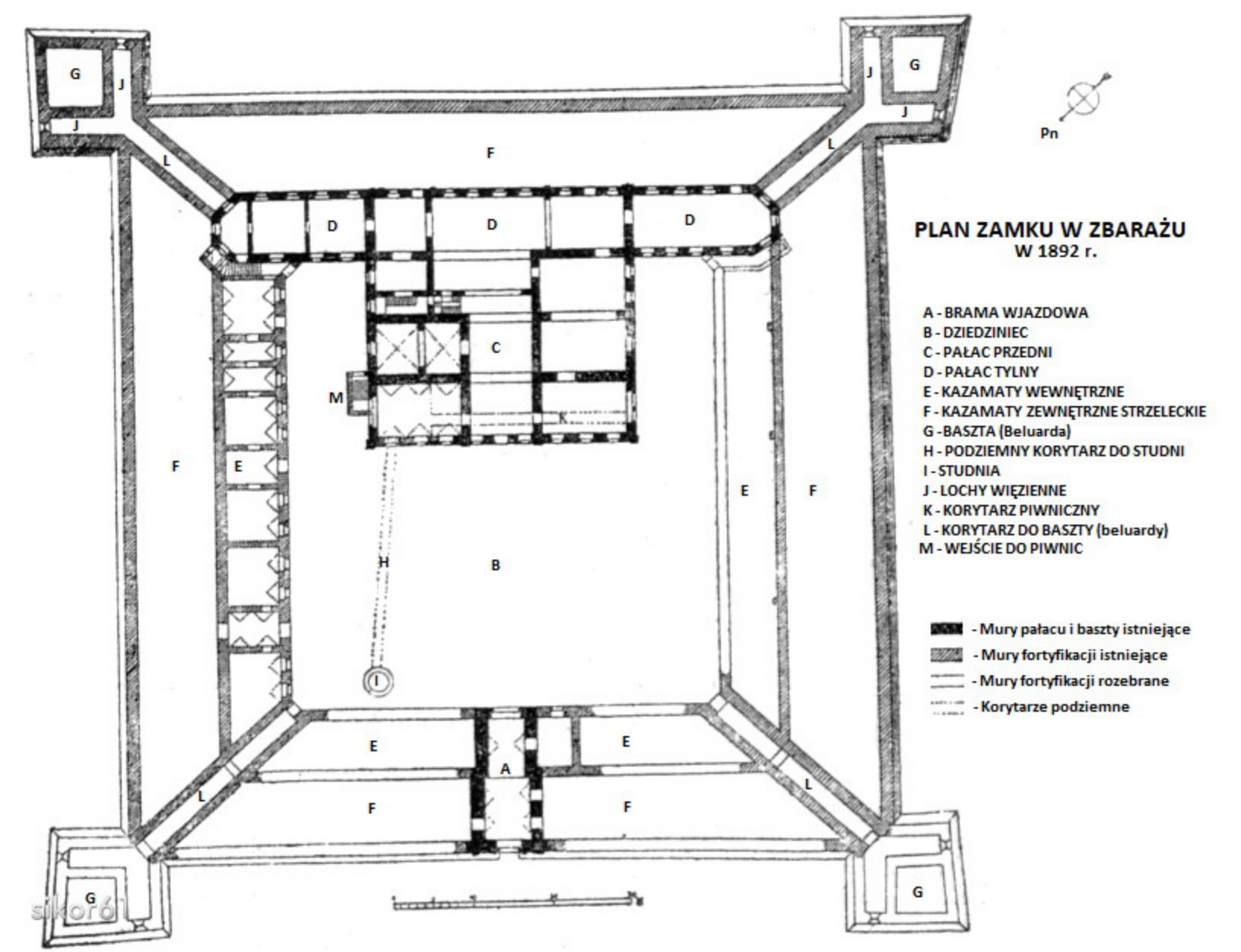
PLAN ZAMKU W ZBARAŻU
W 1892 r.
A - BRAMA WJAZDOWA
B - DZIEDZINIEC
C - PAŁAC PRZEDNI
D - PAŁAC TYLNY
E - KAZAMATY WEWNĘTRZNE
F - KAZAMATY ZEWNĘTRZNE STRZELECKIE
G - BASZTA (Beluarda)
H - PODZIEMNY KORYTARZ DO STUDNI
I - STUDNIA
J - LOCHY WIĘZIENNE
K - KORYTARZ PIWNICZNY
L - KORYTARZ DO BASZTY (beluardy)
M - WEJŚCIE DO PIWNIC
- Mury pałacu i baszty istniejące
- Mury fortyfikacji istniejące
- Mury fortyfikacji rozebrane
- Korytarze podziemne
Pn

Zbaraż

Brama zamkowa.

5676 Nakładem D E. Bielera w Zbarażu

Best wishes!

Maikusienka!

sikor61

sikor61

sikor61

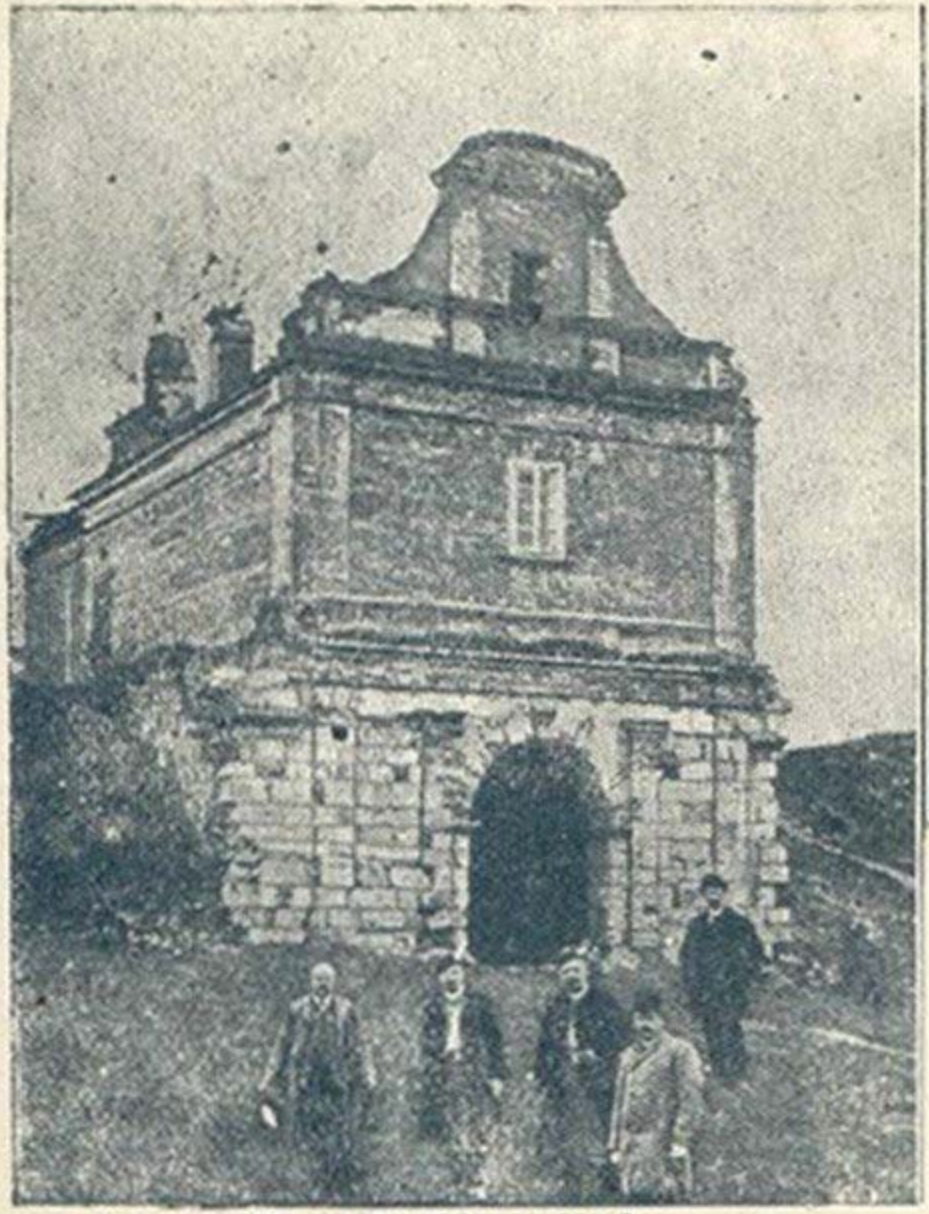

Zamek [: brama :]

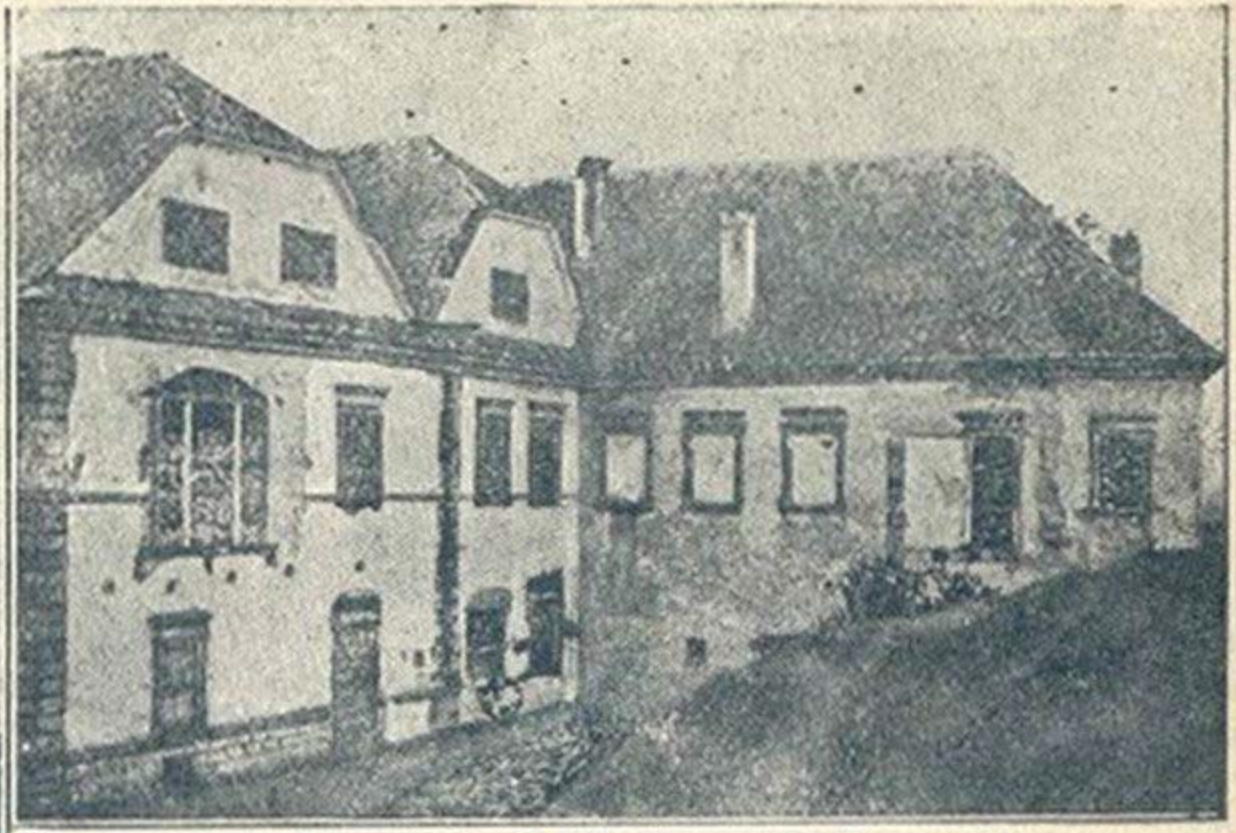

Część zamku od strony południowej

esski *
fotopolska.eu

Pozdrowienie ze Zbaraża. 5/8. 1906.

Ruiny zamku ks. Wiśniowieckich.

D. E. Bieler w Zbarażu.

Kochanego Stasieńka
serdecznie ściska i
całuje Sabaśle

sikoró1

Ruiny zamku Ks. Wiśniowieckich.

Ruiny zamku Wiśniowieckich.

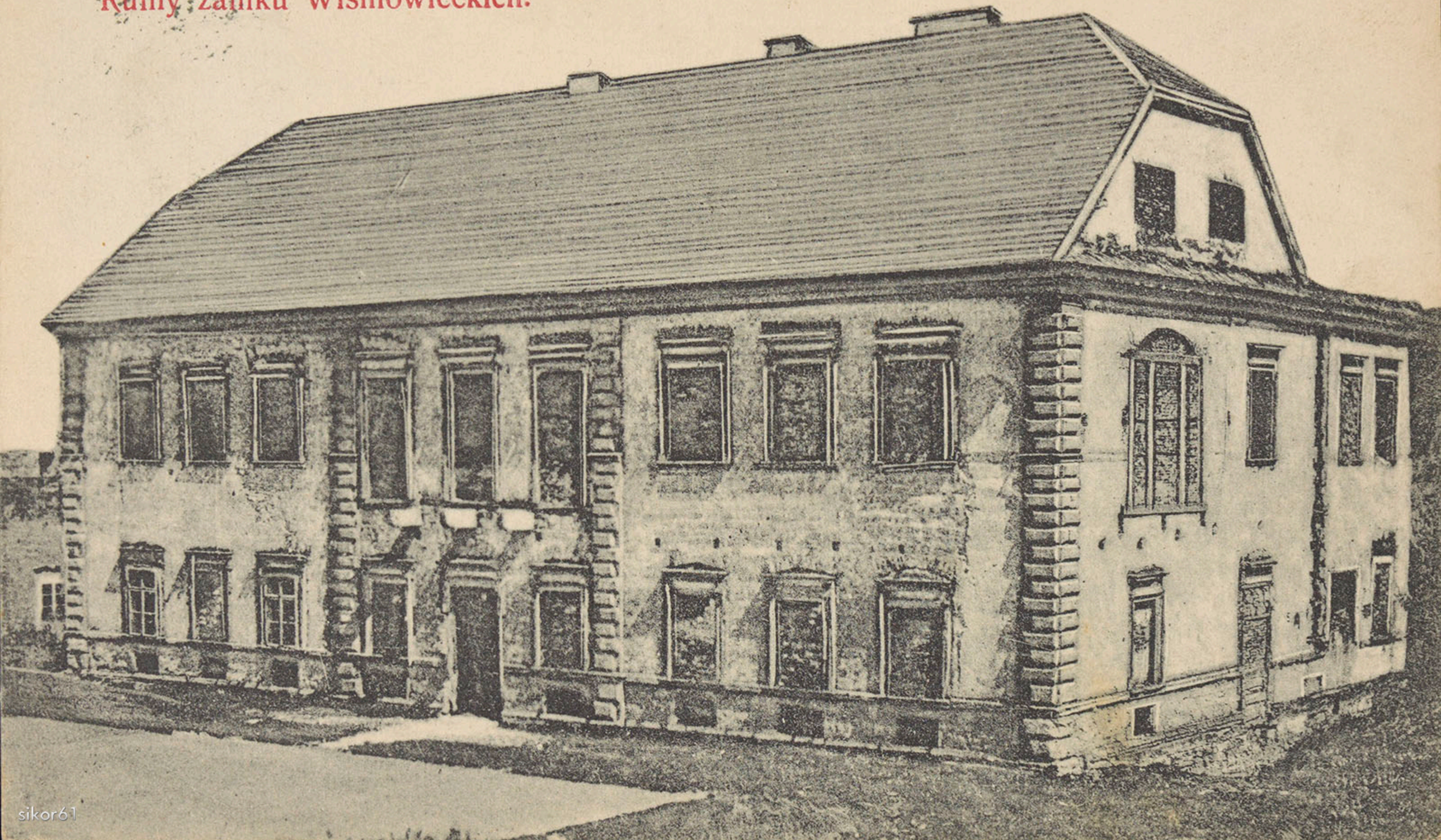

sikor61

Brama wchodowa do zamku Książąt Zbarazkich oblęganego przez Tatarów i Kozaków a bronione:

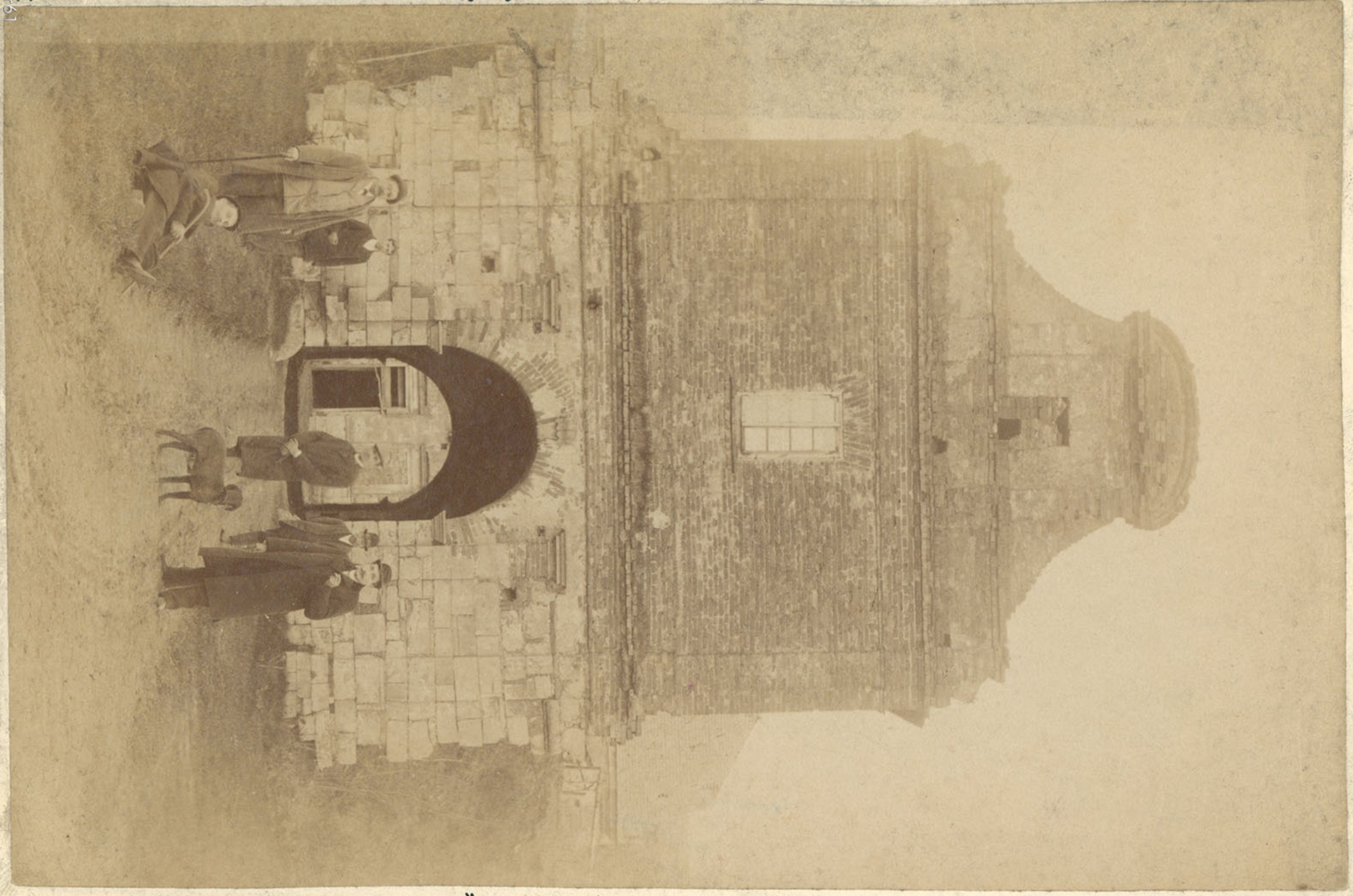

go przez Księcia Jeremiego Wiśniowieckiego w r: 1648. -

POZDROWIENIE ze ZBARAŻA.

Zamek Ks. Wiśniowieckich od strony „szlaku tatarskiego“.

sikor61

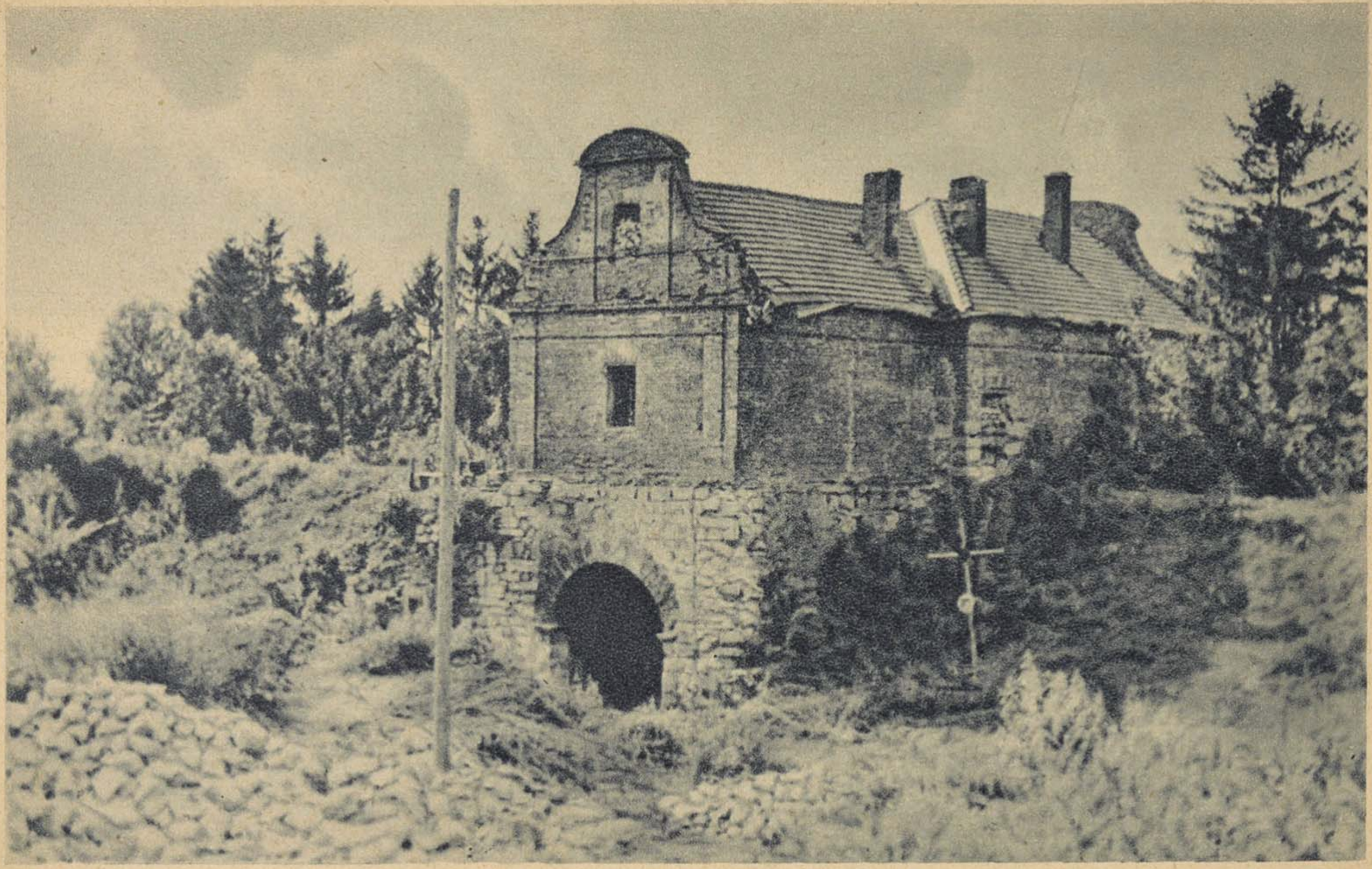

ZBARAŻ. Zamek XX. Wiśniowieckich — brama wjazdowa. *Fot. W. Otecki.*

ZBARAŻ. Zamek XX. Wiśniowieckich — wały zamkowe. *Fot. W. Otecki.*

sikorot

Zbaraż. Brama wjazdowa zamku Ks. Wiśniowieckich

sikor61

POZDROWIENIE ze ZBARAŻA.

Zamek Ks. Wiśniowieckich „Brama zamkowa.“

sikor61

Zamek Ks. Wiśniowieckich „Brama zamkowa".

Zbaraż. Zamek w obecnym stanie.

fotopolska.eu
Polska na fotografii

Zbaraż. Brama wjazdowa do zamku.

fotopolska.eu

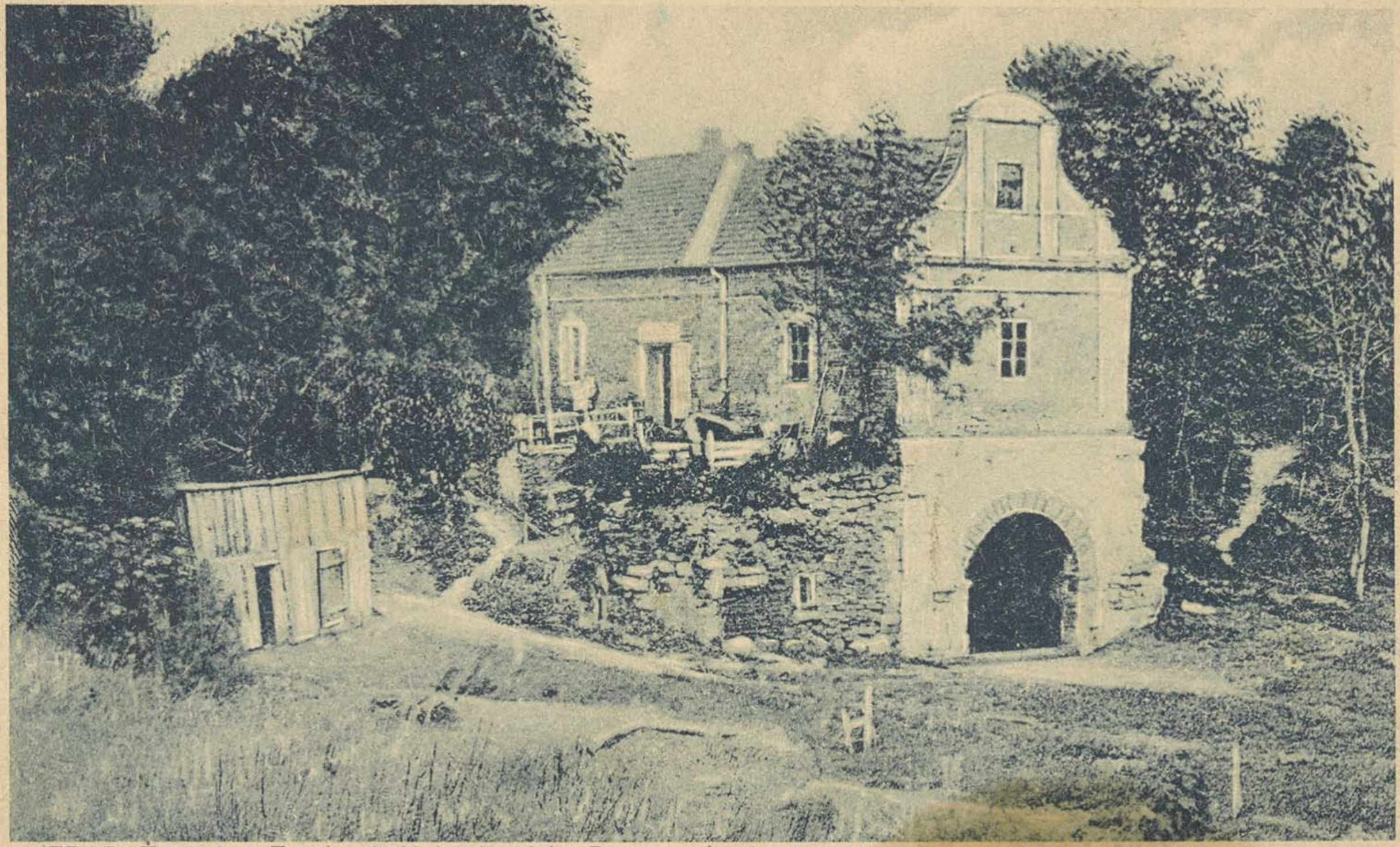

ZBARAŻ. Rulny Zamku Wiśniowieckich. Brama wjazdowa.

sikor61

Zbaraż. Ruiny zamku.

Fot. Radomski

fotopolska.eu
Polska na fotografii

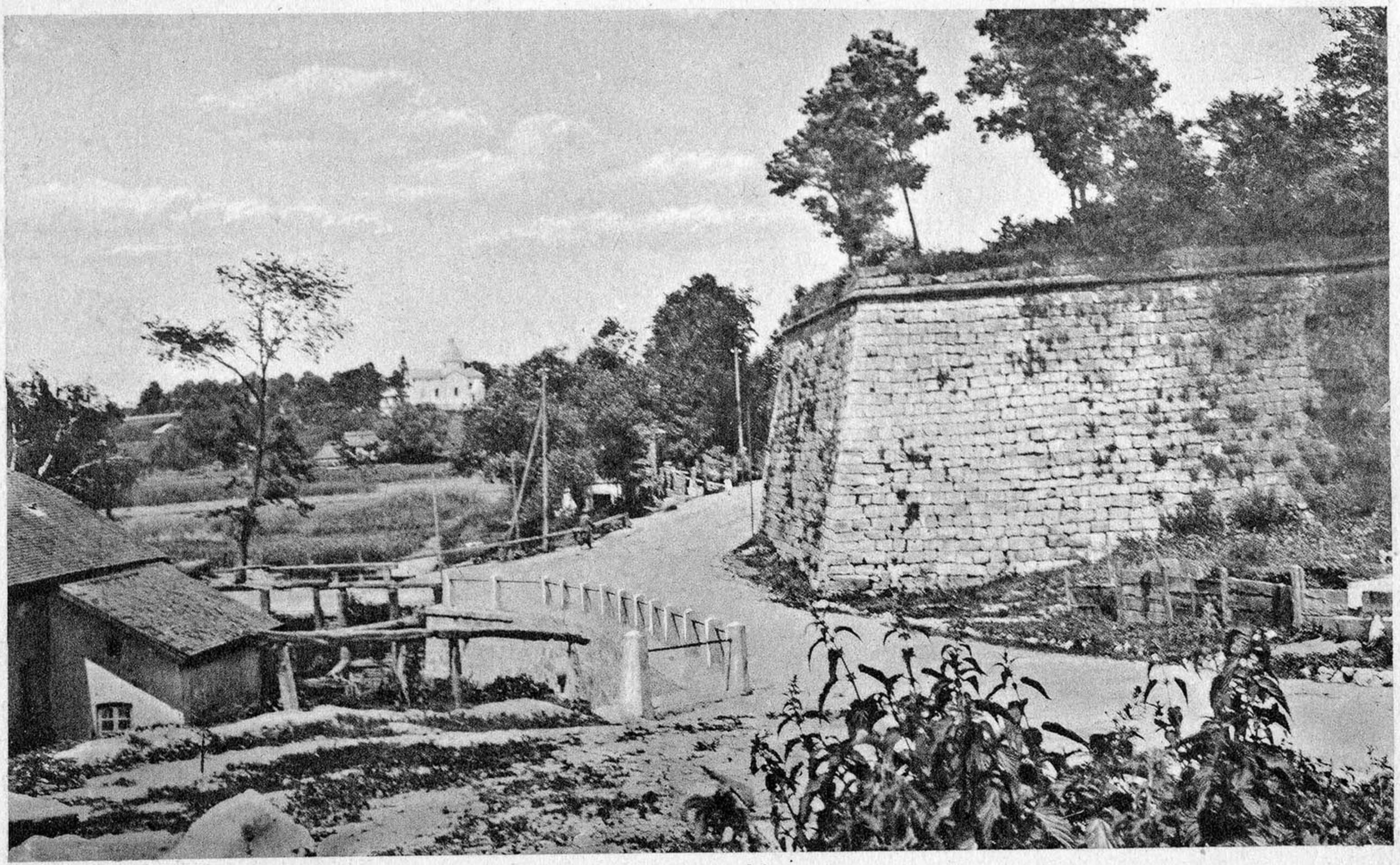

ZBARAŻ. Baszta, z której się miał spuszczać Skrzetuski.

sikor61

ZBARAŻ. Brama zamkowa.

sikor61

sikor61

sikor61

Zbaraż. Brama Zamkowa.

sikora1

sikor61

sikor61

sikoro1

sikor61

sikoró

sikor61

ZBARAŻ
Ruiny zamku Wiśniowieckich

sikor61

ZBARAŻ
Ruiny zamku Wiśniowieckich

sikor61

sikor61

sikor61

ZBARAŻ. Zamek Wiśniowieckich.

sikor61

sikor61

sikor61

sikor61